



**TÜRKİYE CUMHURİYET
MERKEZ BANKASI**

Ekonomik Gelişmeler

Erdem Başçı
Başkan

11 Mart 2015

Türkiye Cumhuriyeti Cumhurbaşkanlığı, Ankara

Sunum Planı

- 1) Kur Geliřmeleri
- 2) Dıř Ticaret Geliřmeleri
- 3) Enflasyon ve Faiz
- 4) Yatırımın Belirleyicileri
- 5) Temel Ekonomik Göstergeler

KUR GELİŐMELERİ

Kur Gelişmeleri

Euro/ABD doları (Aylık Değişim, Ocak 1999-Mart 2015)



Kaynak: Bloomberg.

Kur Gelişmeleri

ABD Dolarının Diğer Para Birimlerine Karşı Değeri (DXY Endeksi, Aylık Değişim, Ocak 1999-Mart 2015)



Kaynak: Bloomberg.

Kur Gelişmeleri

Euro / TL

(Haftalık Değişim, Ocak 2013-Mart 2015)



Kaynak: Bloomberg.

Kur Gelişmeleri

ABD doları / TL (Haftalık Değişim, Ocak 2013-Mart 2015)



Kaynak: Bloomberg.

Parasal Aktarım Mekanizmasının Döviz Kuru Kanalı

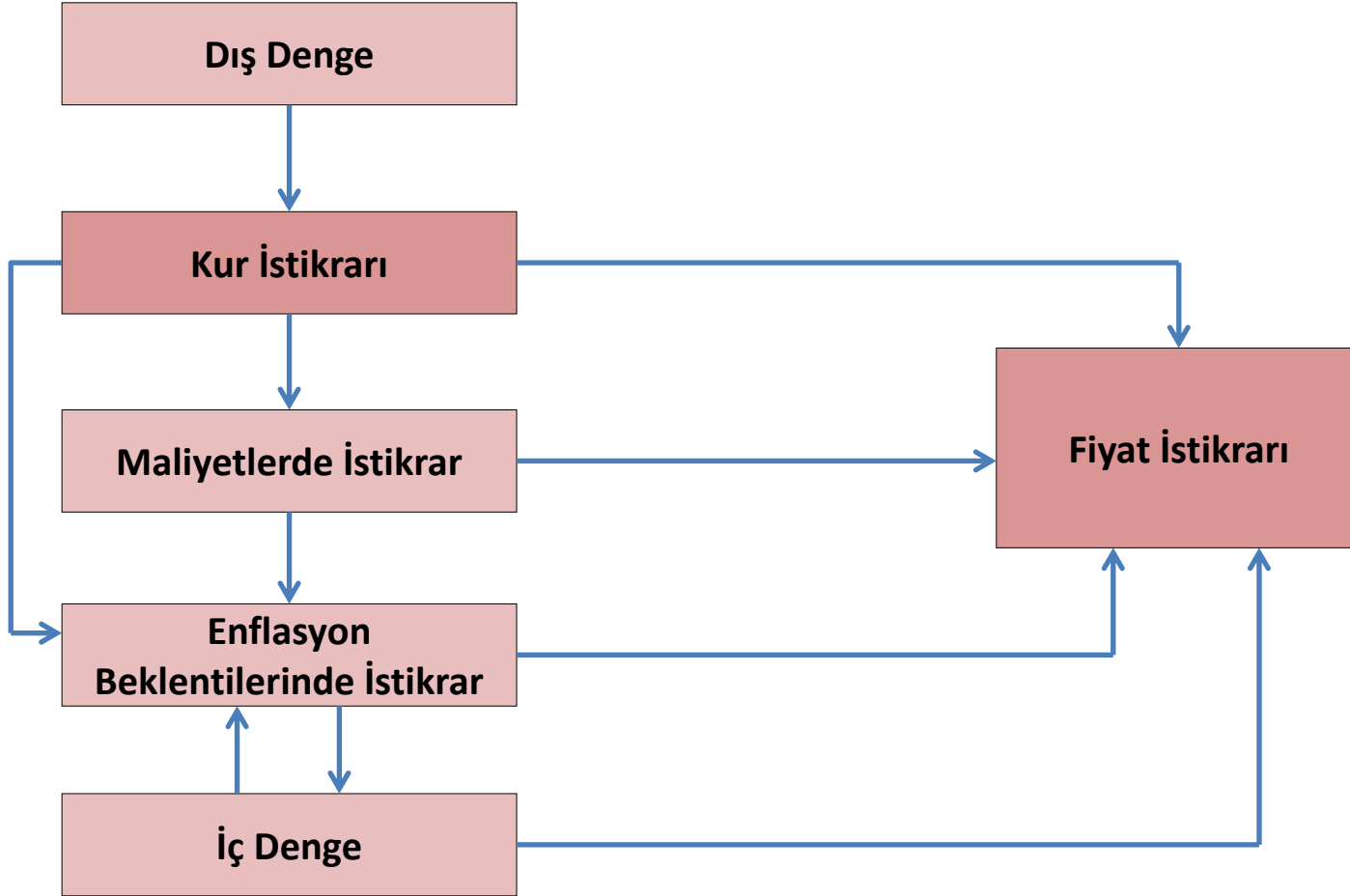

Para Politikası ve Kur

Para politikasının
gelecekte gevşeme
ihtimali



Yerli paranın değer
kaybetmesi

Para politikasının
gelecekte
sıkılaştırma ihtimali



Yerli paranın değer
kazanması

Para Politikası ve Kur

Yerli paranın deęer
kaybetmesi



İthal mal fiyatları
kanalından enflasyonda
yükseliş

DIŐ TİCARET GELİŐMELERİ

İhracat

Ticaret Ortaklarına İhracat (Son Üç Aylık Toplam İhracat, ABD doları Cinsinden Yıllık Yüzde Değişim)

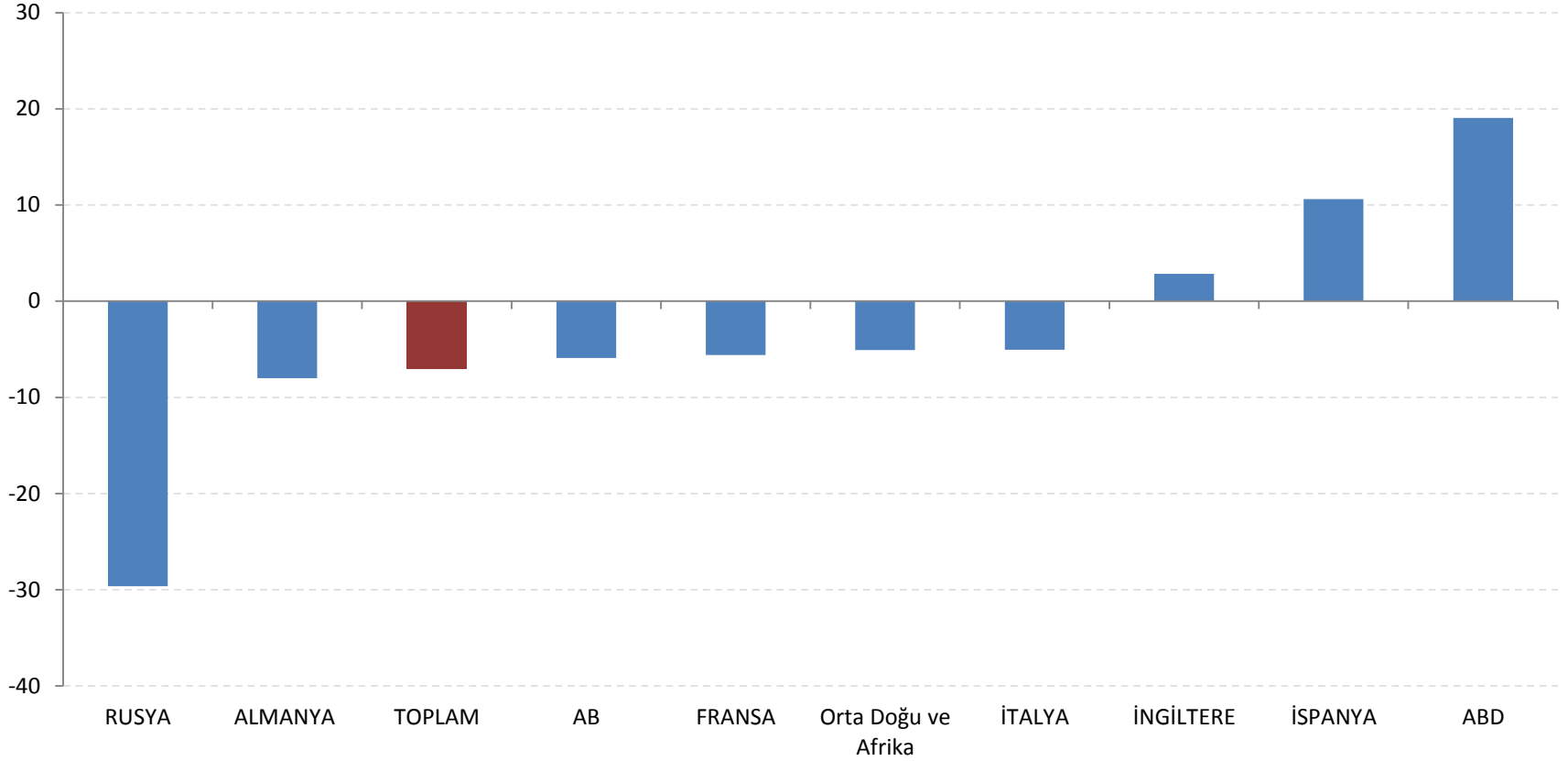

Kaynak: TİM.

Son Veri: Şubat 2015.

İhracat

Ticaret Ortaklarına İhracat (Son Üç Aylık Toplam İhracat, Euro Cinsinden Yıllık Yüzde Değişim)

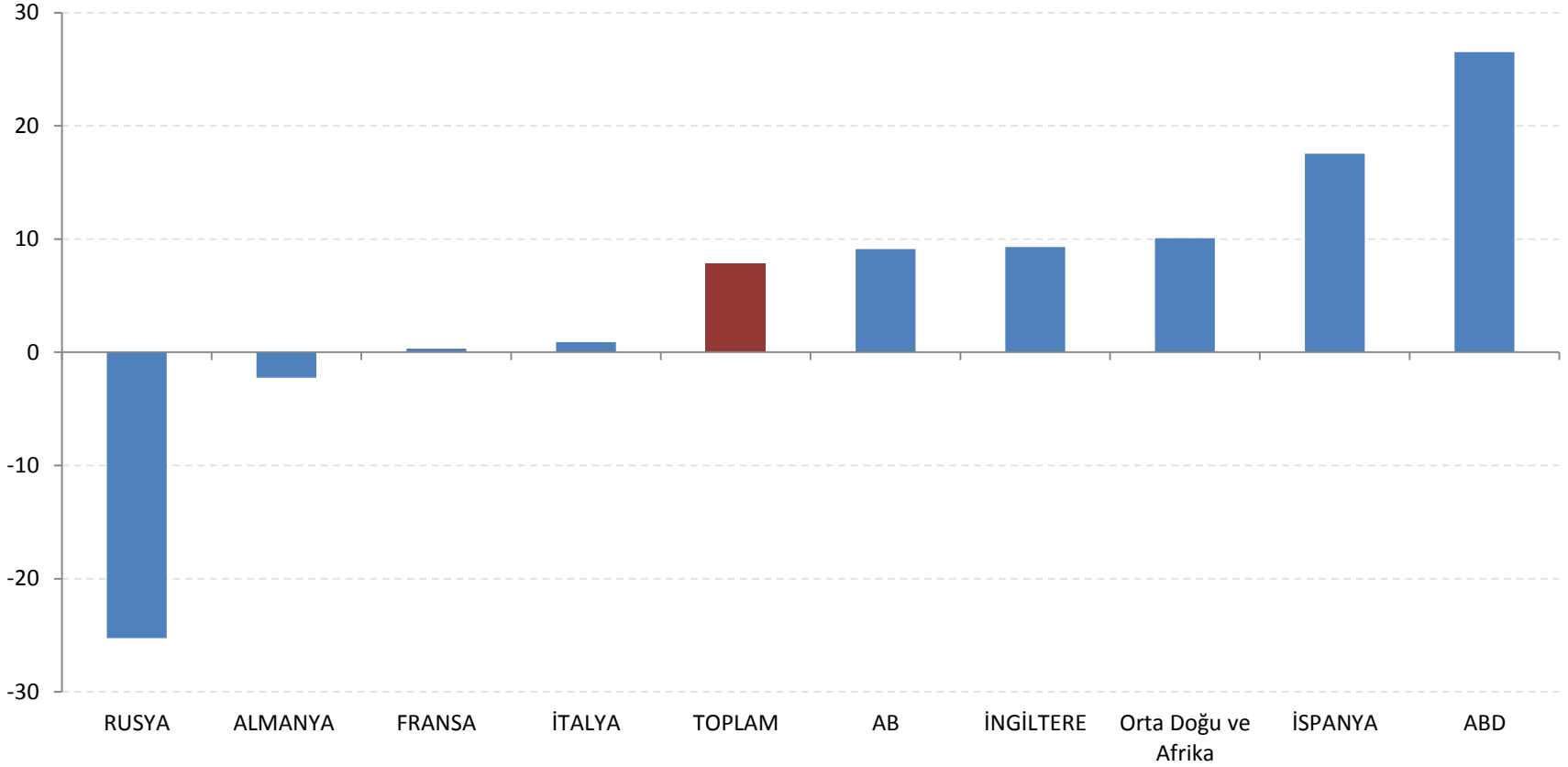

Kaynak: TİM.

Son Veri: Şubat 2015.

Altın Hariç İhracat Büyümesine Bölgesel Katkılar

Altın Hariç İhracat Büyümesine Bölgesel Katkılar (Yıllık Yüzde Değişim, 6 Aylık Hareketli Ortalama)

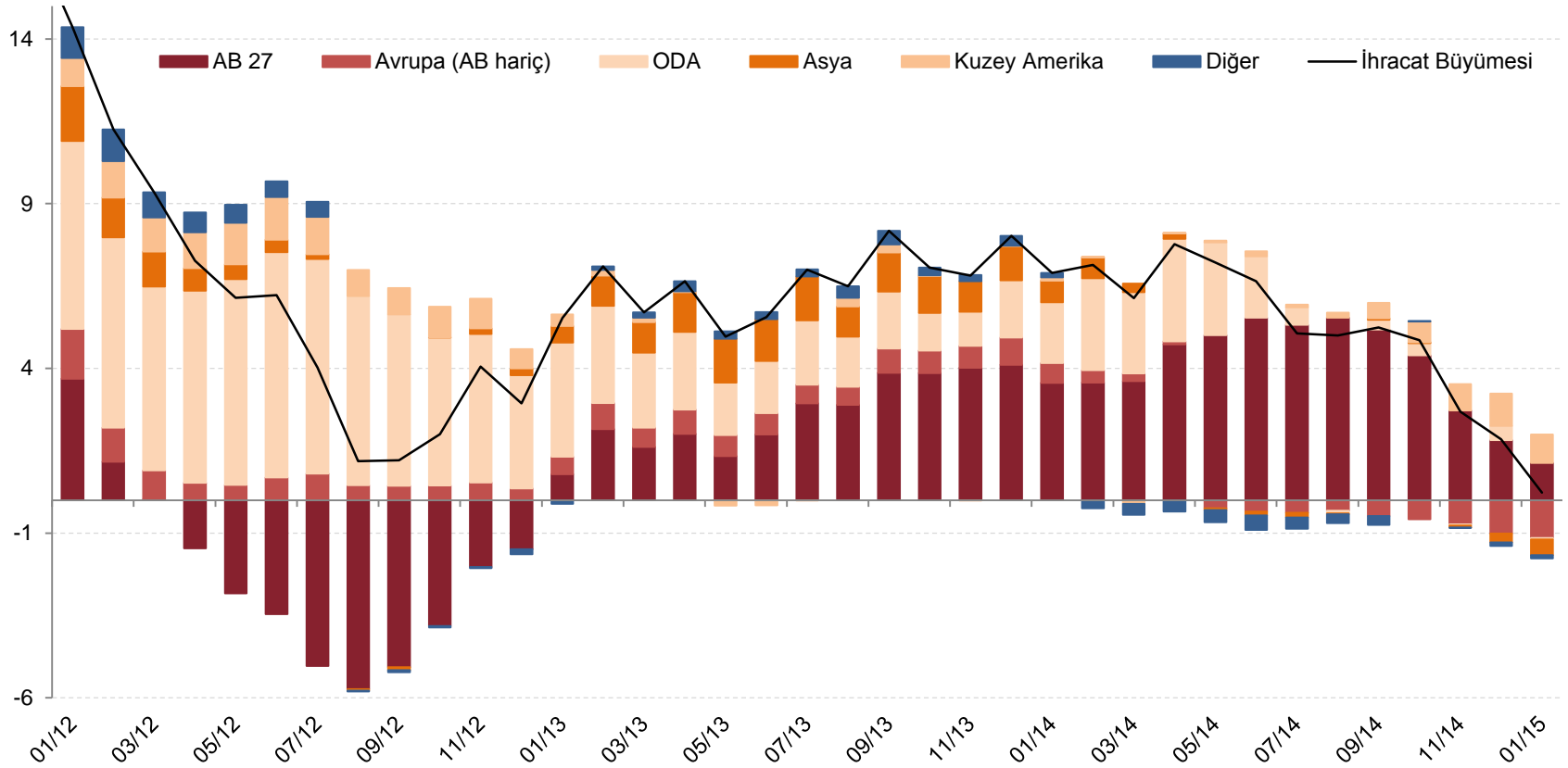

Kaynak: TÜİK, TCMB.

Son Veri: Ocak 2015.

ENFLASYON VE FAİZ

Enflasyon

Enflasyon Gerçekleşmeleri ve Hedefler (Yüzde)

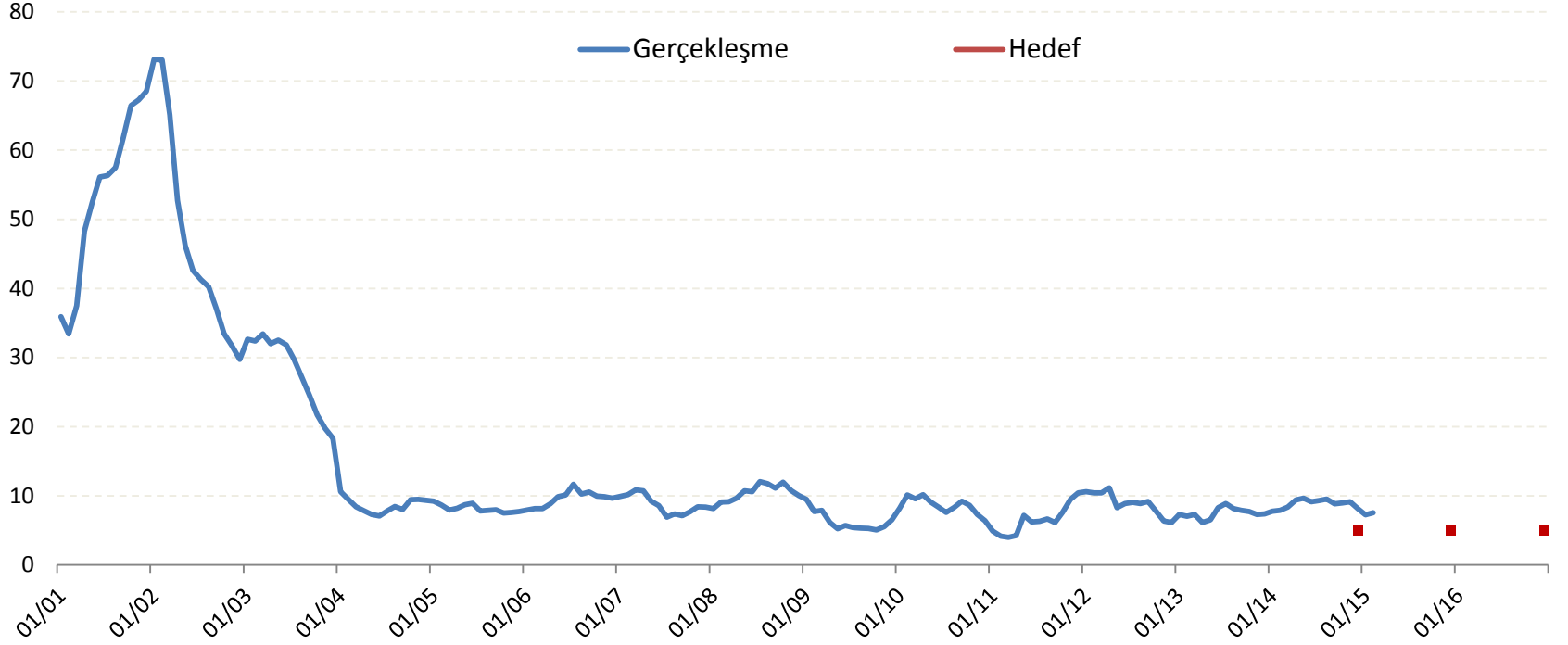

	2002	2003	2004	2005	2006	2007	2008	2009	2010	2011	2012	2013	2014	2015	2016
Hedef	35	20	12	8	5	4	4	7,5	6,5	5,5	5	5	5	5	5
Gerçekleşme	29,7	18,4	9,3	7,7	9,7	8,4	10,1	6,5	6,4	10,4	6,2	7,4	8,2	-	-

Kaynak: TÜİK, TCMB.

Son veri: Şubat 2015.

Hazine Reel Faizi

2 Yıl Vadeli Hazine Tahvili Reel Faizi (Yüzde)



Son Veri: 25 Şubat 2015.

Kaynak: Bloomberg, TCMB.

*Reel faiz serisi, $((1 + \text{gösterge tahvilin getirisi}) / (1 + \text{enflasyon beklentisi}) - 1)$ formülü ile hesaplanmıştır. 2006 yılı Nisan ayına kadar 12 ay sonrası enflasyon beklentisi kullanılırken , sonraki dönemde 12 ve 24 ay sonrası enflasyon beklentileri kullanılarak 24 ay içindeki ortalama enflasyon beklentisi hesaplanmıştır. Enflasyon beklentisi olarak uygun ortalama kullanılmıştır.

Enflasyon ve Faiz Oranları

RİSK PRİMİ YÜKSEK ÜLKELER			
	PİYASA FAİZİ (%)	POLİTİKA FAİZİ (%)	BELİRLEYİCİLERİ
Arjantin	22,74 ¹	22,9	Yüksek Enflasyon (%20,9)
Rusya	13,88 ²	15	Yüksek Enflasyon (%15)
Yunanistan	9,57 ³	0,05 (ECB)	Yüksek Kamu Borcu/GSYİH (%175)

Kaynak: Bloomberg.

¹ Bankalar arası ağırlıklı ortalama faiz.

²5 Yıllık tahvil faizidir.

³10 Yıllık tahvil faizidir.

Enflasyon ve Faiz Oranları

CARİ AÇIK VEREN GELİŞMEKTE OLAN ÜLKELER				
	PİYASA FAİZİ (%)	POLİTİKA FAİZİ (%)	BELİRLEYİCİLERİ	CARİ AÇIK / GSYİH (%)
Brezilya	12,75 ¹	12,25	Yüksek Enflasyon (%7,7) Yüksek Bütçe Açığı/GSYİH (%5,9)	3,9
Türkiye	8,2 ¹	7,5	Yüksek Enflasyon (%7,5)	5,9
Endonezya	7,3 ¹	7,5	Yüksek Enflasyon (%7,0)	3,0
Hindistan	7,7 ¹	7,75	Yüksek Enflasyon (%5,9)	1,3
Güney Afrika	7,8 ¹	5,75	Yüksek Enflasyon (%4,5) Yüksek Cari Açık (%6)	6,0

Kaynak: Bloomberg.

¹10 Yıllık tahvil faizidir.

Enflasyon ve Faiz Oranları

GELİŞMİŞ ÜLKELER			
	PİYASA FAİZİ (%)	POLİTİKA FAİZİ (%)	BELİRLEYİCİLERİ
ABD	2,1 ¹	0,25	Düşük Enflasyon (%-0,1)
İngiltere	1,9 ¹	0,5	Düşük Enflasyon (%0,3)
Euro Bölgesi	0,4 ¹	0,05	Düşük Enflasyon (%-0,3)
Japonya	0,4 ¹	0,1	Düşük Enflasyon Beklentisi (%0,9 ²)

¹10 Yıllık tahvil faizidir.

²Concensus Forecast 2015 yıl sonu enflasyon tahmini.

Kaynak: Bloomberg, Concensus Forecast.

Piyasa Faizlerinin Belirleyicileri

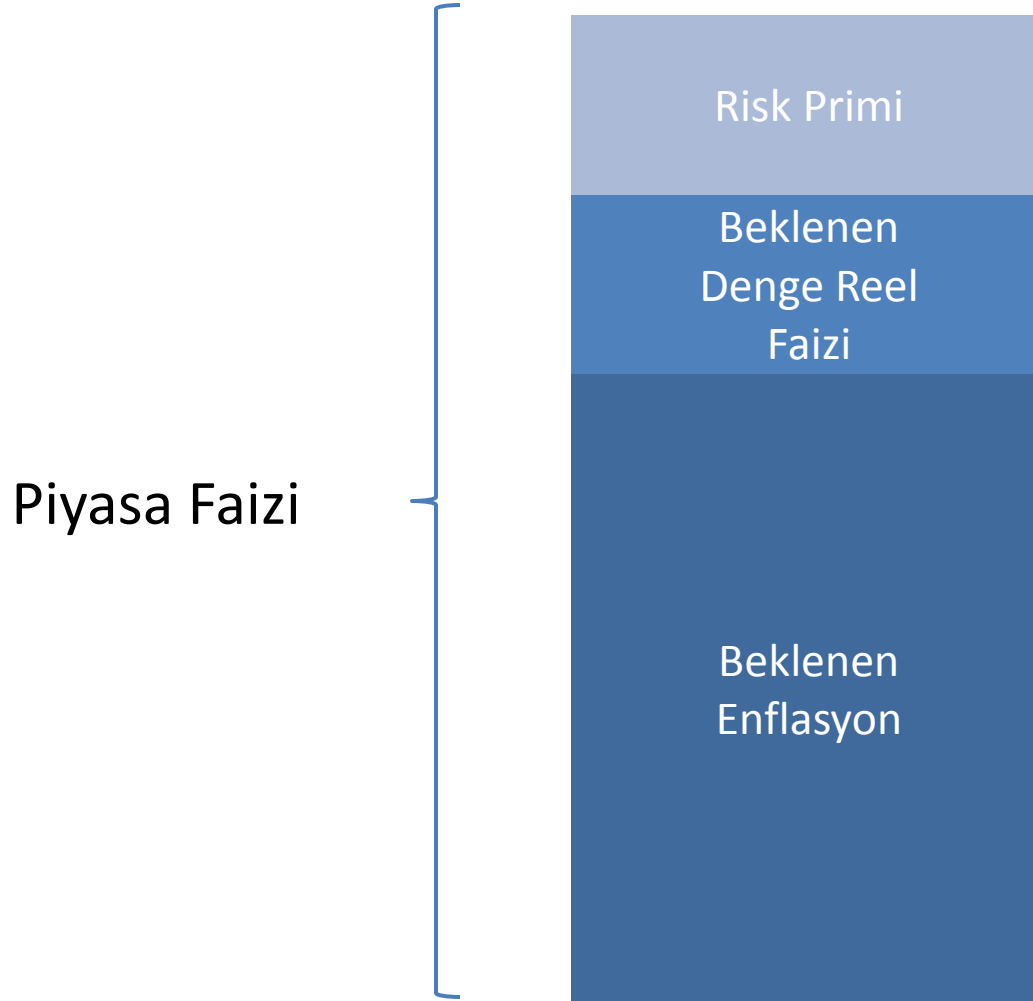

Enflasyon Beklentileri

TÜRKİYE'DE ENFLASYON (28 Şubat 2015)	
2014 Yıl Sonu Gerçekleşmesi	%8,17
2015 Şubat Gerçekleşmesi	%7,55
2015 Yıl Sonu Beklentisi	%6,77 (-0,05*)
12 Ay Sonrası İçin Beklenti	%6,69 (-0,12*)
24 Ay Sonrası İçin Beklenti	%6,42 (+0,04*)

*Bir önceki anket dönemine göre değişimi göstermektedir.

Para politikası duruşu enflasyon beklentilerinin en önemli belirleyicilerinden biridir.

Piyasa Faiz Oranları

TÜRKİYE'DE PİYASA FAİZ ORANLARI (27 Şubat 2015)

TL Mevduat	%9,09
TL Ticari Krediler (KMH ve KK Hariç)	%10,90
TL Ticari Krediler (KMH ve KK Dâhil)	%11,89
Tüketici Kredileri	%13,54
- Konut Kredisi	%10,75
- İhtiyaç Kredisi	%14,86
- Taşıt Kredisi	%12,94

Piyasa Faizlerini Düşürmenin Yolu

- İstikrar ve güven artırıcı adımlar,
- Mali disiplin (kamu borç yükünün hafifletilmesi),
- Fiyat istikrarına odaklı bir para politikası duruşu,
- Bu yolla enflasyon beklentileri ve enflasyon risk primi düşeceğinden piyasa faizleri kademeli olarak düşebilir.

YATIRIMIN BELİRLEYİCİLERİ

Özel Sektör Yatırımlarının GSYİH İçerisindeki Payı

Özel Sektör Yatırımları/GSYİH (Yüzde)

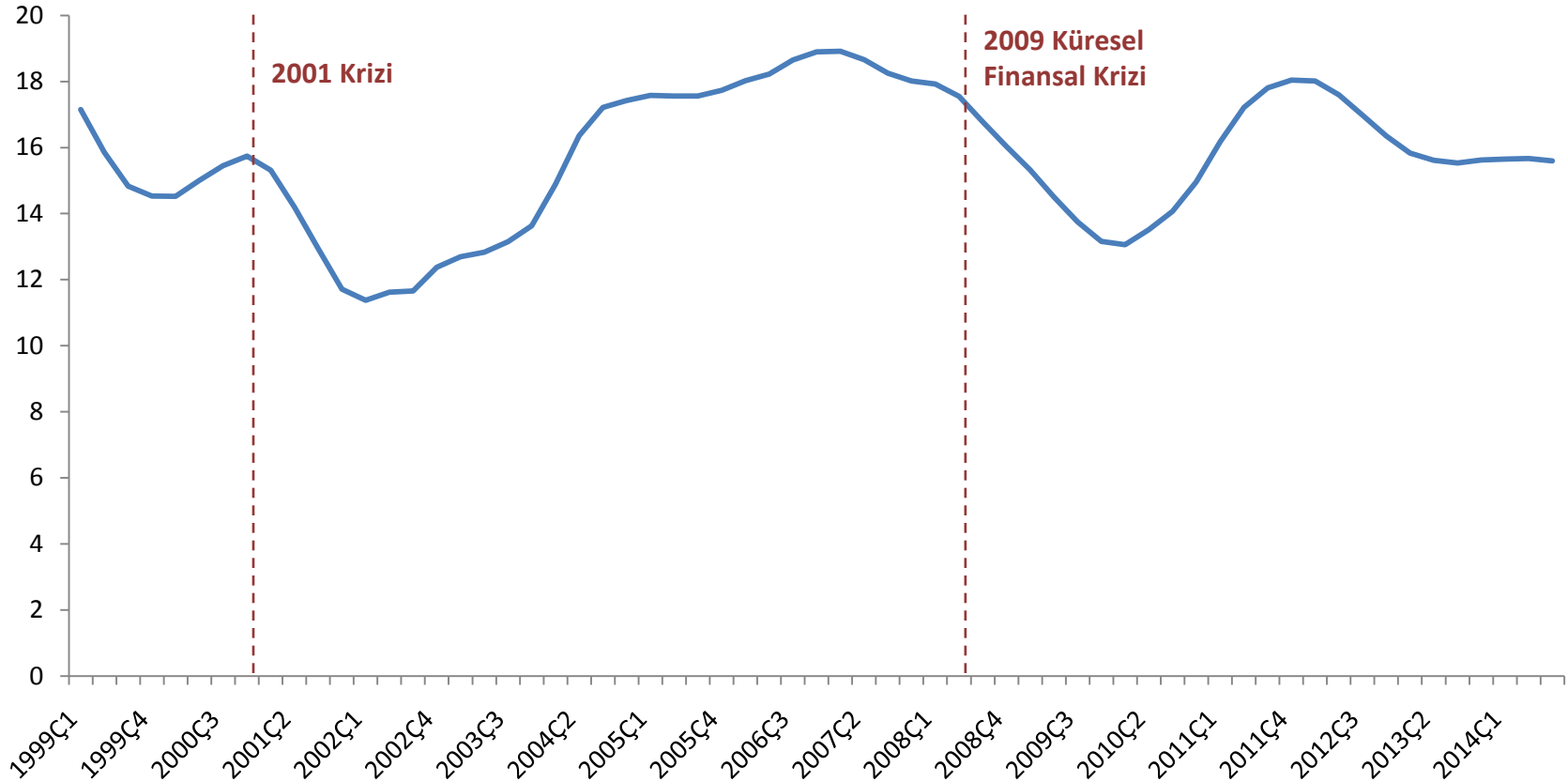

Kaynak: TÜİK.

Son Veri: 2014 Ç3.

Firma Kredilerinin Reel Faizi

Firma Kredilerinin Reel Faizi (Yüzde)

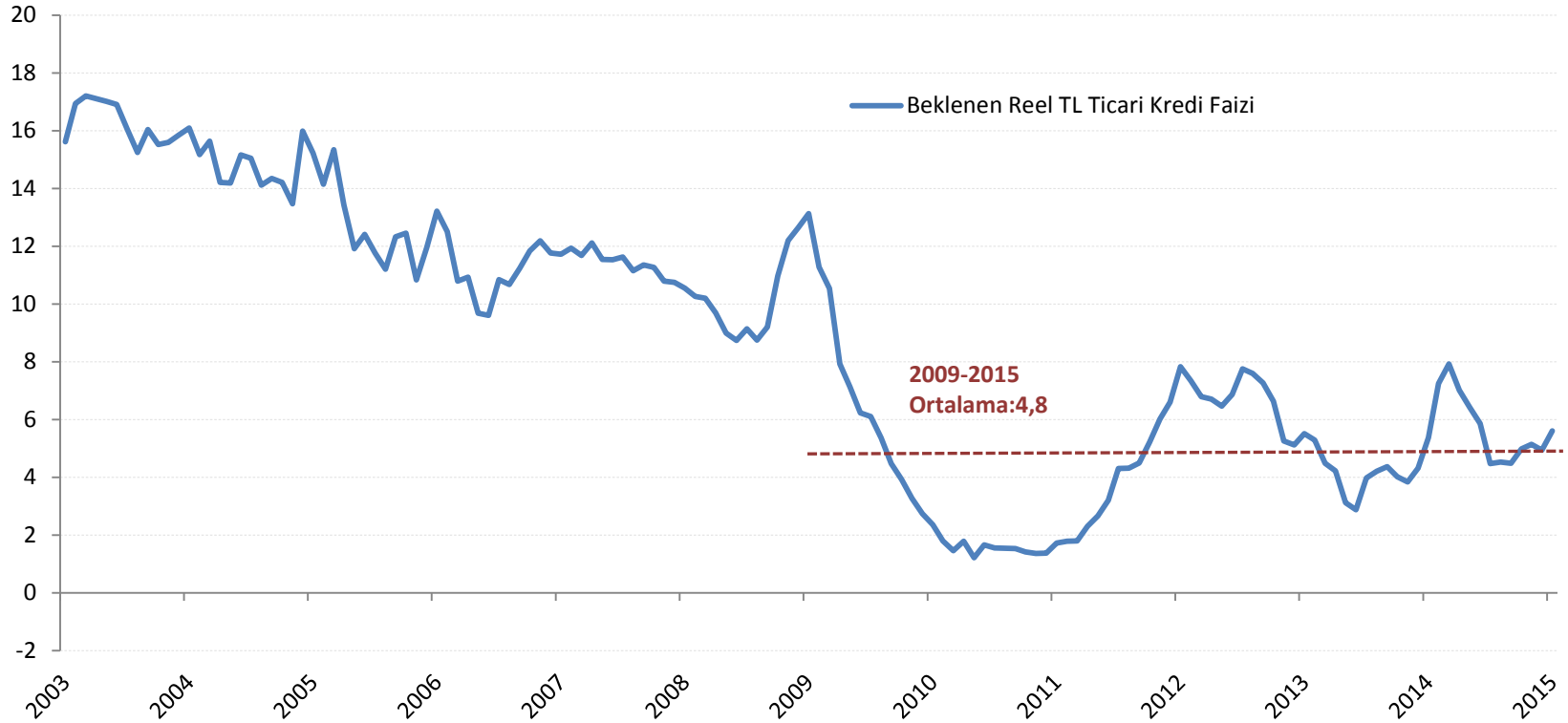

Son Veri: Ocak 2015.

Kaynak: Bloomberg, TCMB.

*Beklenen Reel TL Ticari Kredi Faizi: bu hesaplamada ortalama ve akım veri olarak bulunan TL ticari kredi faiz oranı o dönemde gerçekleşen bir yıllık TÜFE beklentilerine bölünmüştür.

$$\left(\frac{1 + \text{"TL ticari kredi faiz oranı"} / 100}{1 + \text{"yıllık tüketici enflasyonu/beklentisi"} / 100} - 1 \right) * 100$$

Yatırımların Kaynakları

- Yurt İçi : Mevduat, Bireysel Emeklilik Fonları vb.
- Yurt Dışı : Mevduat, Yatırım Fonları vb.

Yatırımların Faiz Dışındaki Belirleyicileri

- Olumlu: Güven, İstikrar
- Olumsuz: Belirsizlikler

Yatırımların Faiz Dışındaki Belirleyicileri

- Yapısal reformlar tasarrufları, geleceğe ilişkin güveni ve istikrarı daha da artıracaktır.
- Bu yolla yatırım eğiliminde ilave bir artış sağlanabilecektir.

Temel Ekonomik Göstergeler

Enflasyon Geliřmeleri

TÜFE ve Temel Göstergeler

(Yıllık Yüzde Değişimler)

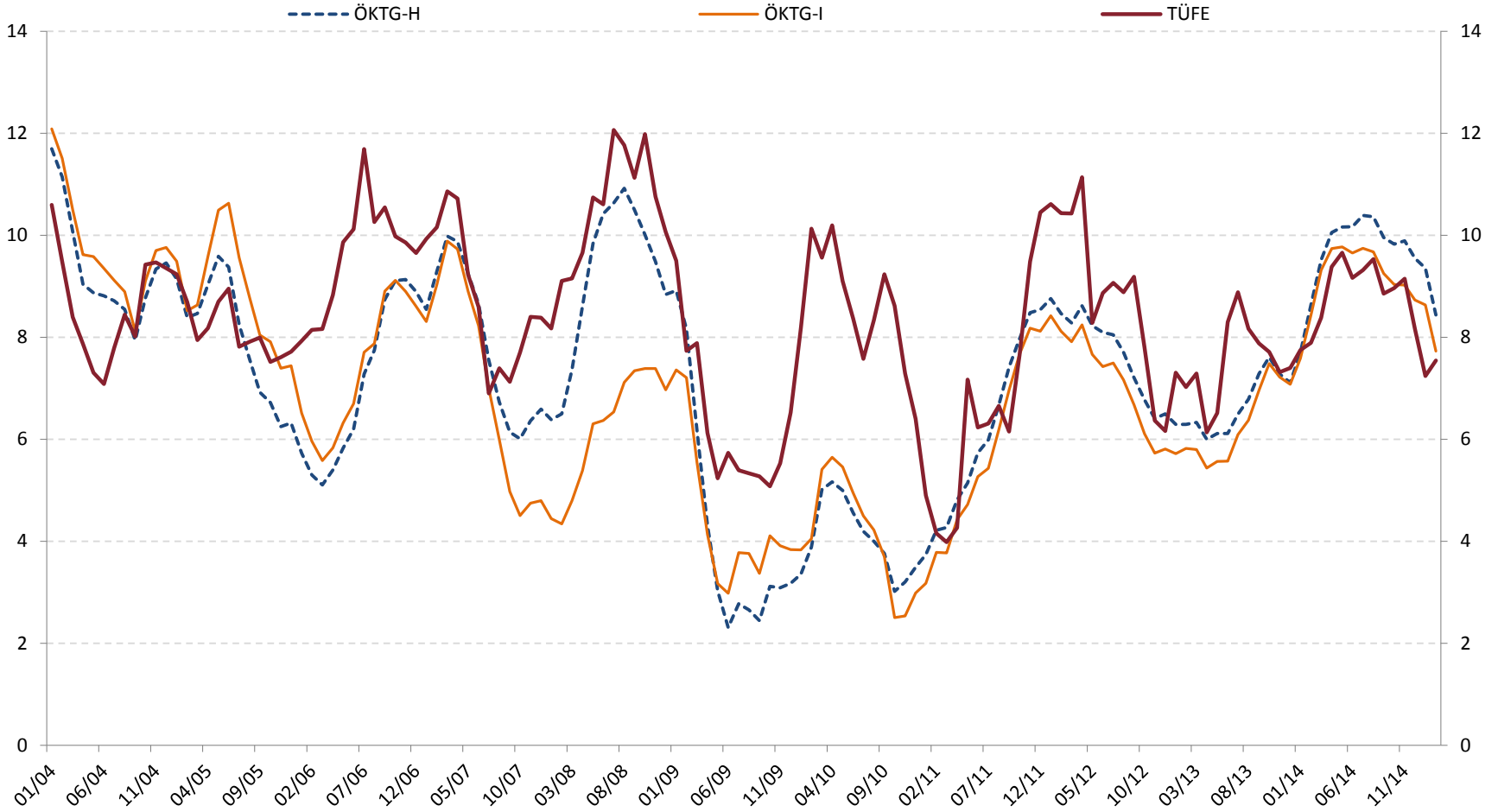

Kaynak: TÜİK.

Son Veri: Şubat 2015.

TÜFE ve Alt Gruplar

(Yıllık Yüzde Değişimler)

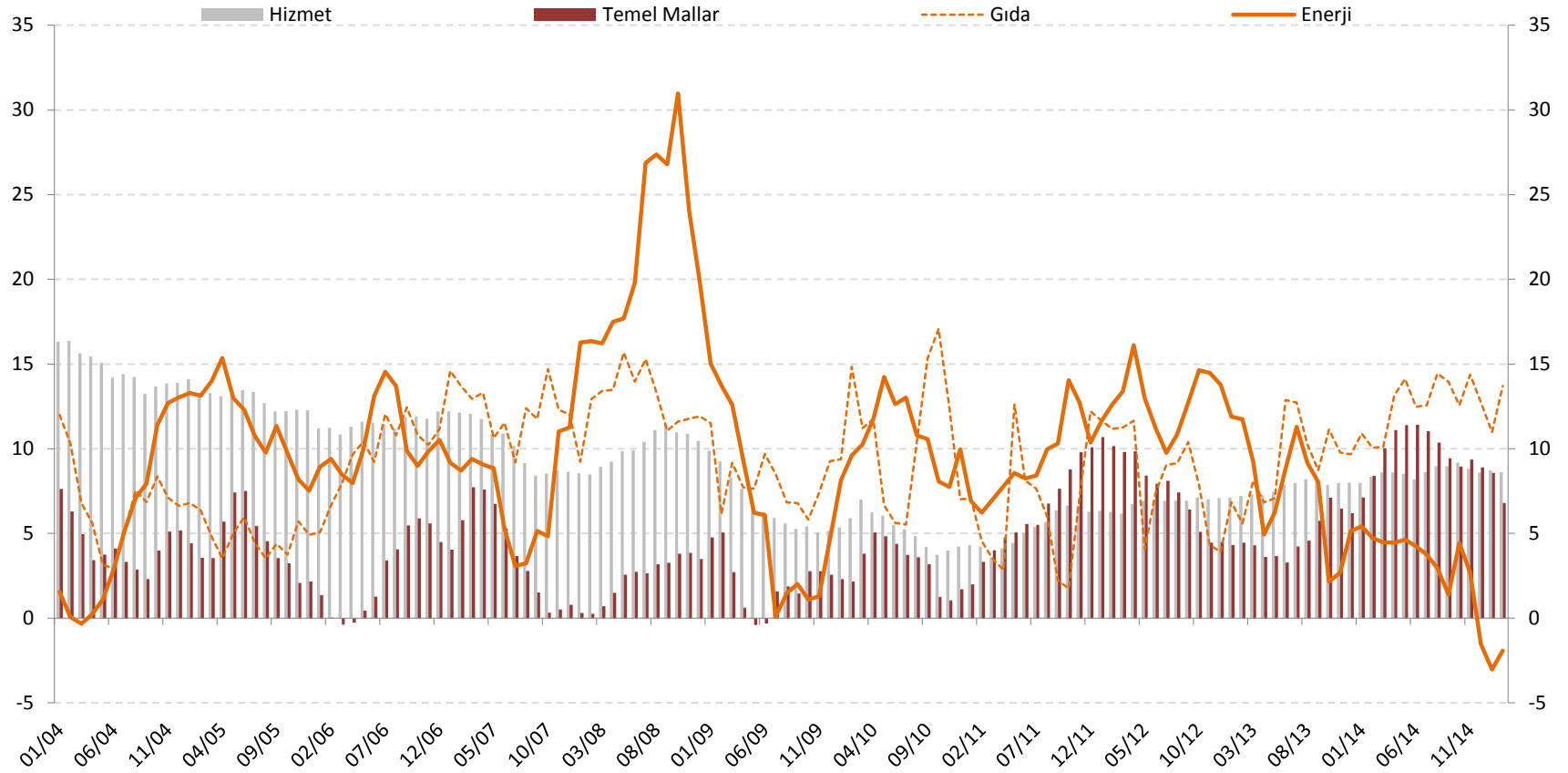

Kaynak: TÜİK, TCMB.

Gıda: Gıda ve alkolsüz içecekler
Temel mallar: Gıda, enerji, alkollü içecekler, tütün ve altın hariç mallar
Son Veri: Şubat 2015.

Hizmet Enflasyonu

(Yıllık Yüzde Değişimler)

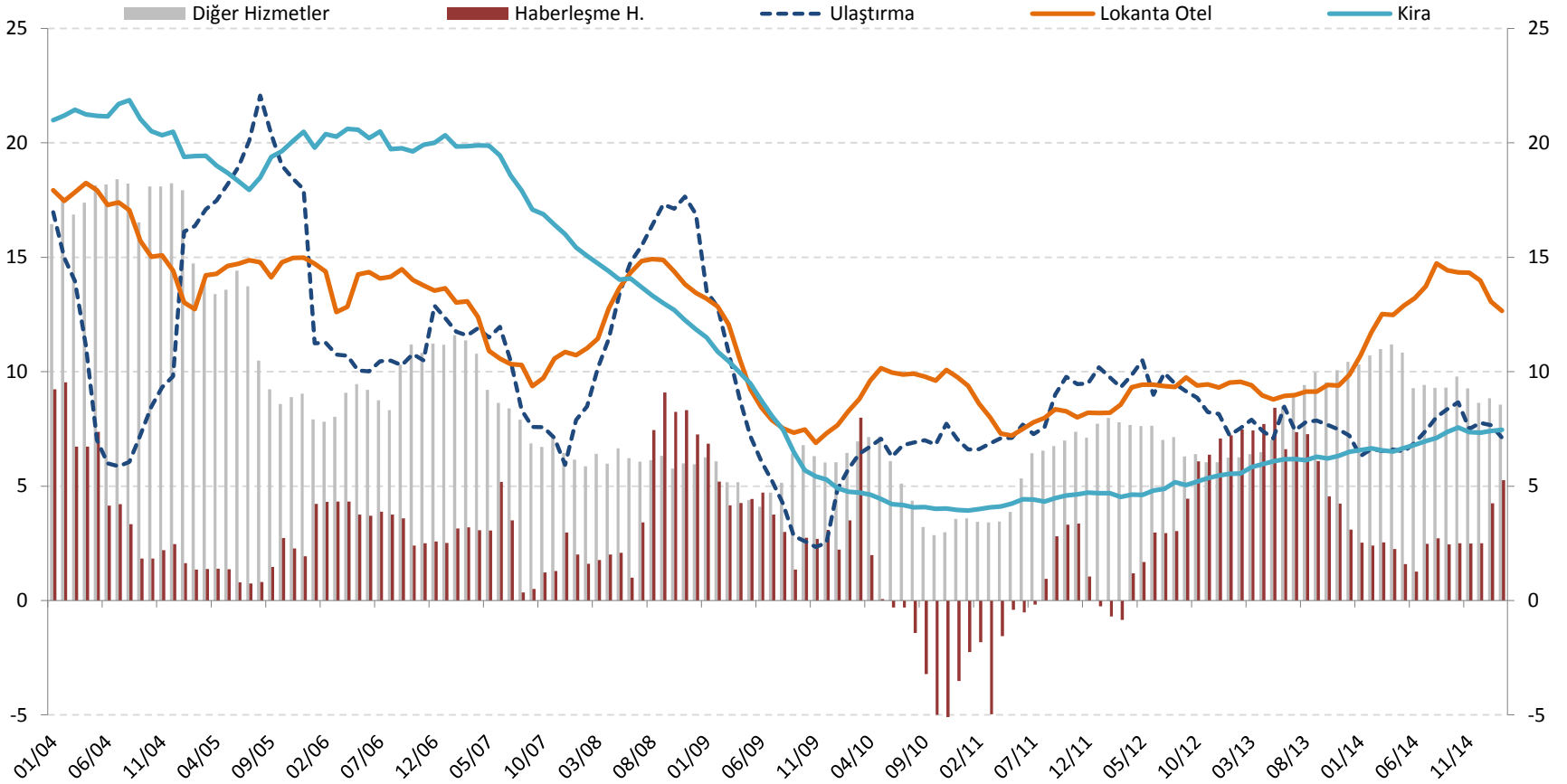

Kaynak: TÜİK, TCMB.

Son Veri: Şubat 2015.

Enflasyon Eğilimi

Temel Enflasyon Göstergeleri
(Mevsimsellikten Arındırılmış Aylık Değişim, 3 Aylık Ortalama, Yıllıklandırılmış)

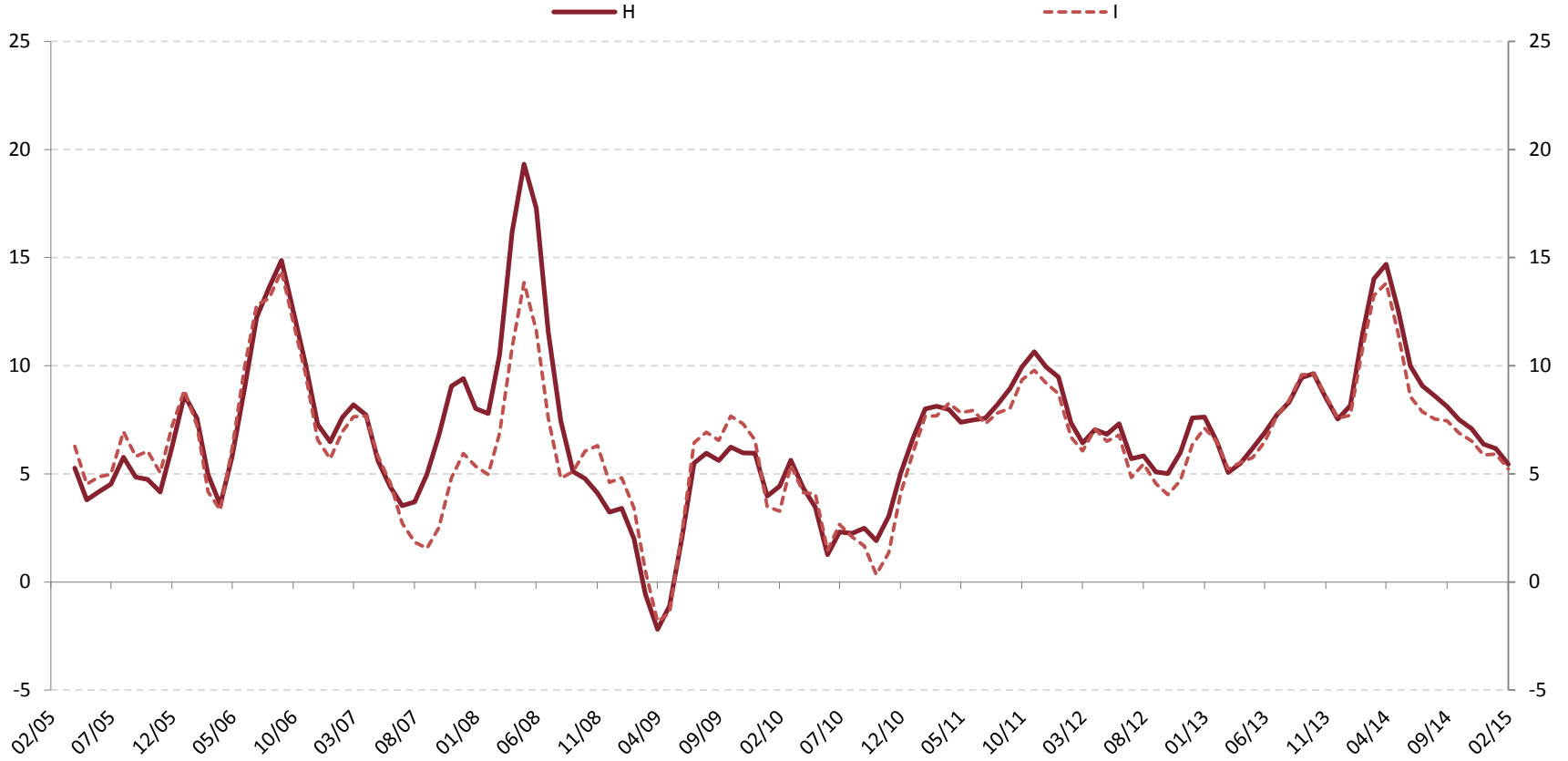

Kaynak: TÜİK, TCMB.

Son Veri: Şubat 2015.

Enflasyon Eğilimi

Hizmet Fiyatları
(Mevsimsellikten Arındırılmış Aylık Değişim, 3 Aylık Ortalama, Yıllıklandırılmış)

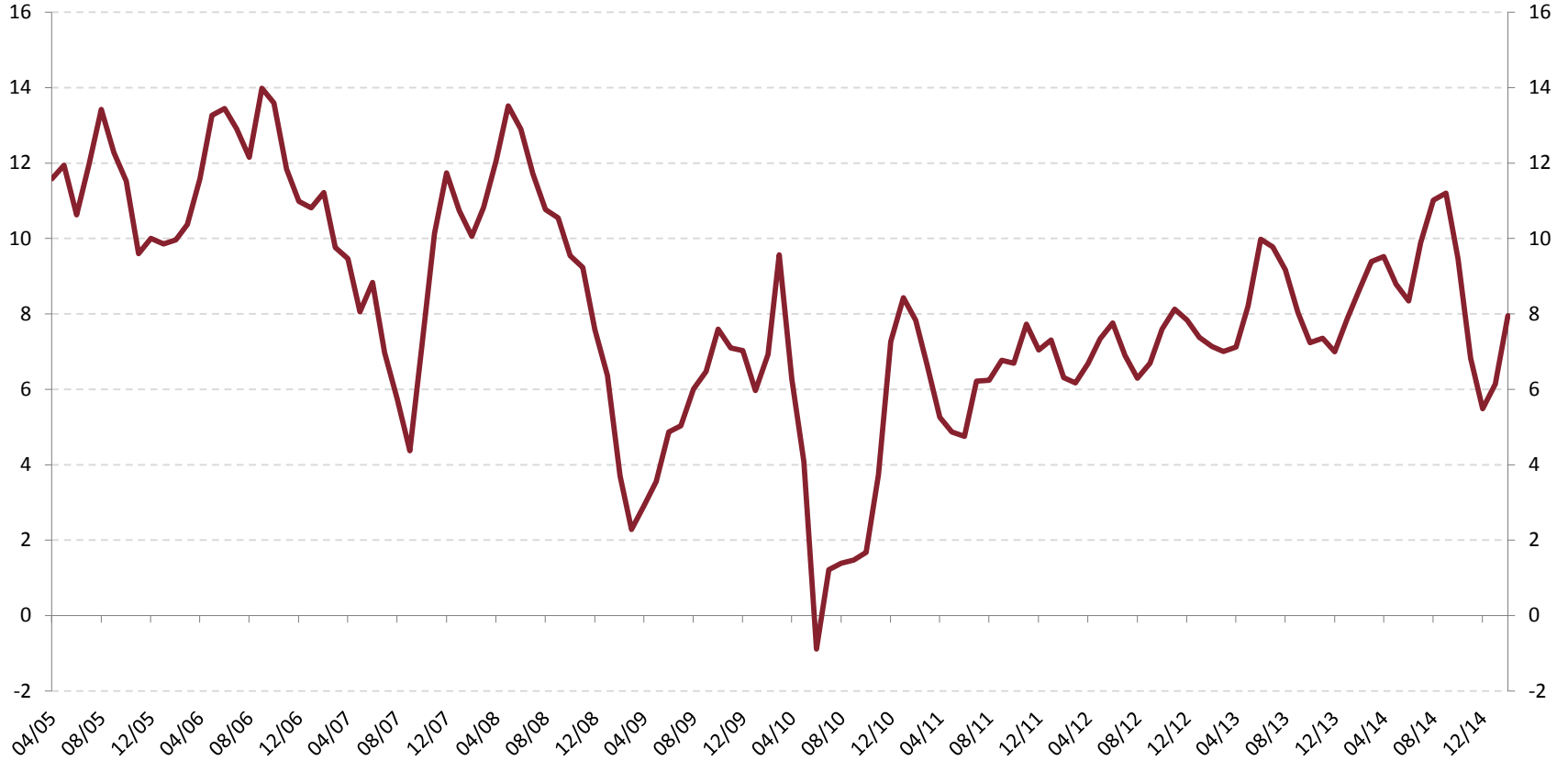

Kaynak: TÜİK, TCMB.

Son Veri: Şubat 2015.

Enflasyon Eğilimi

Temel Mallar

(Mevsimsellikten Arındırılmış Aylık Değişim, 3 Aylık Ortalama, Yıllıklandırılmış)

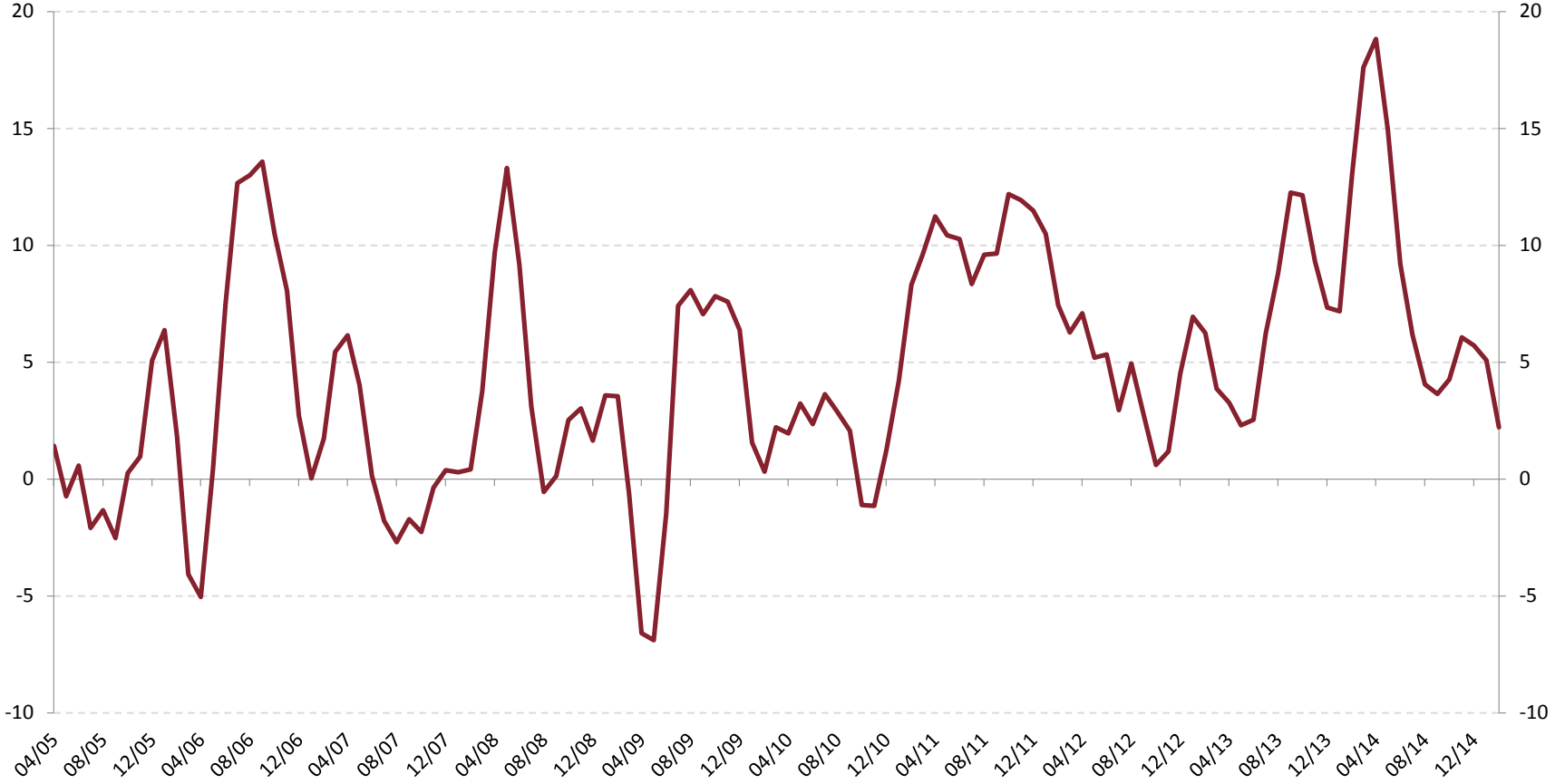

Temel mallar: Gıda, enerji, alkollü içecekler, tütün ve altın hariç mallar
Son Veri: Şubat 2015.

Kaynak: TÜİK, TCMB.

Enflasyon Eğilimi

Yayılm Endeksleri (Mevsimsellikten Arındırılmış, 3 Aylık Ortalama)

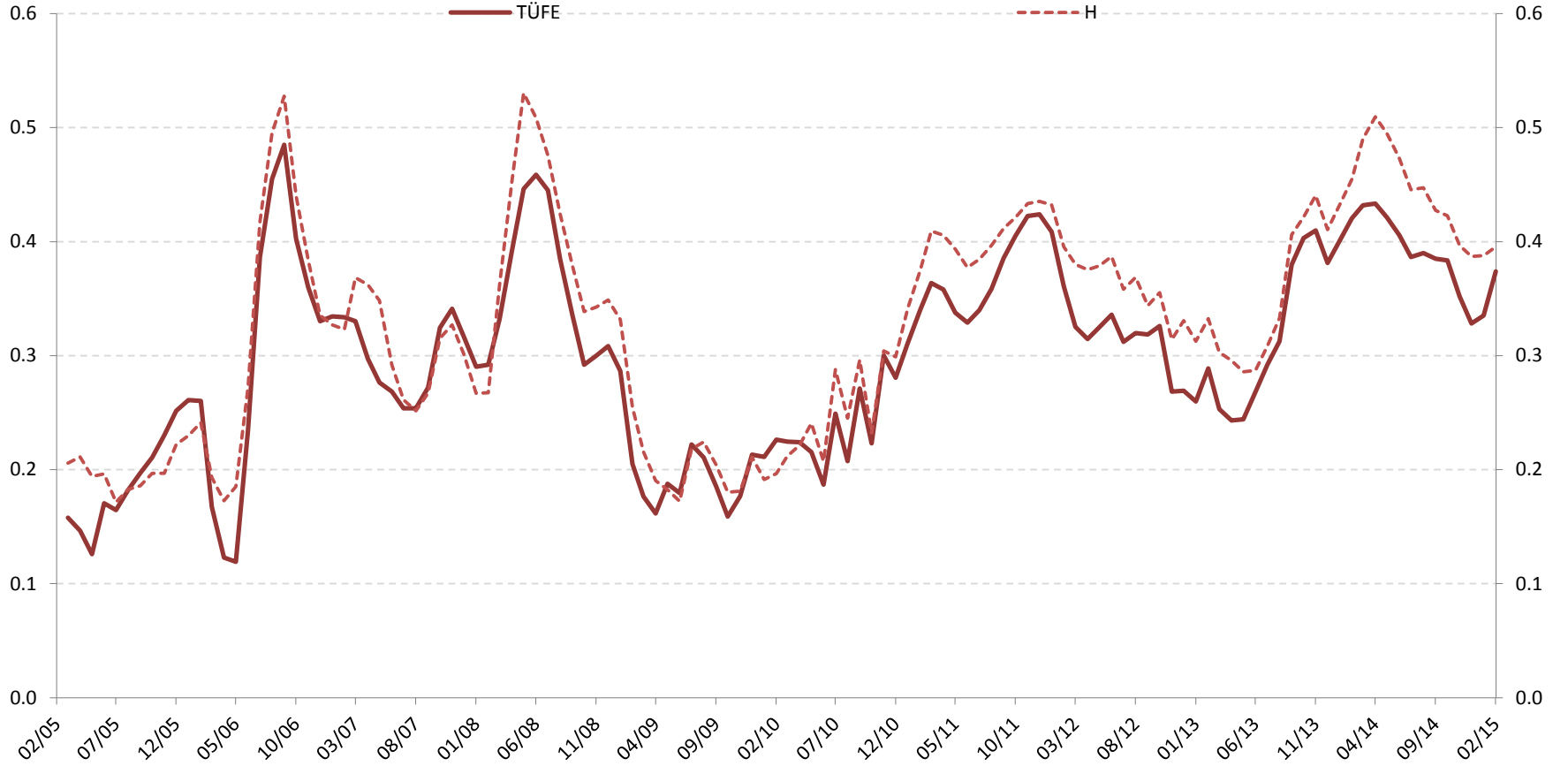

Kaynak: TÜİK, TCMB.

Yayılm Endeksi: Ay içinde fiyatı artan maddelerin sayısı ile fiyatı azalan maddelerin sayısı arasındaki farkın toplam madde sayısına oranı
Son Veri: Şubat 2015.

Yıllık Enflasyona Katkı

(Yüzde Puan)

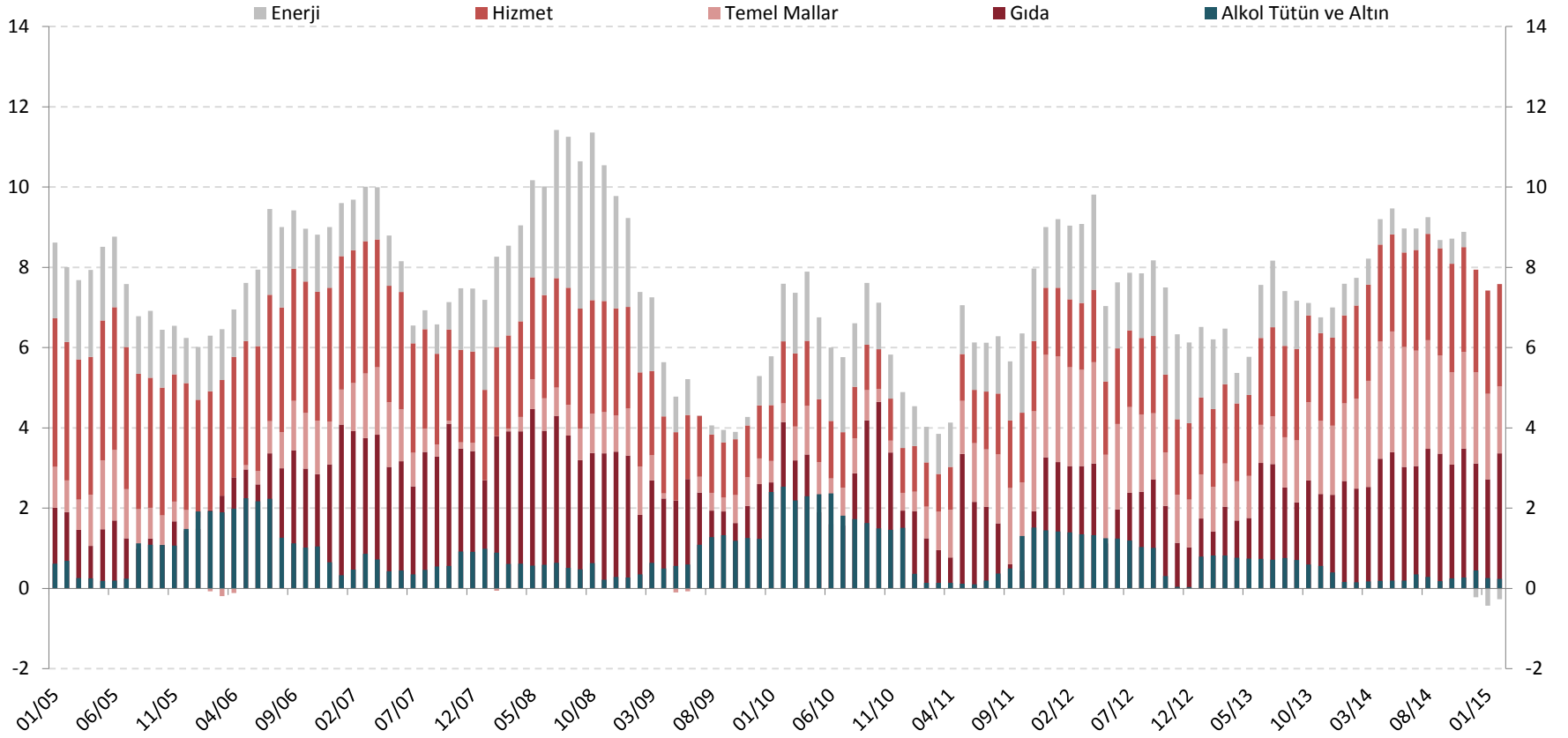

Kaynak: TÜİK, TCMB.

Gıda: Gıda ve alkolsüz içecekler
Temel mallar: Gıda, enerji, alkollü içecekler, tütün ve altın hariç mallar
Son Veri: Şubat 2015.

Yurt İçi ÜFE

(Yıllık Yüzde Değişimler)

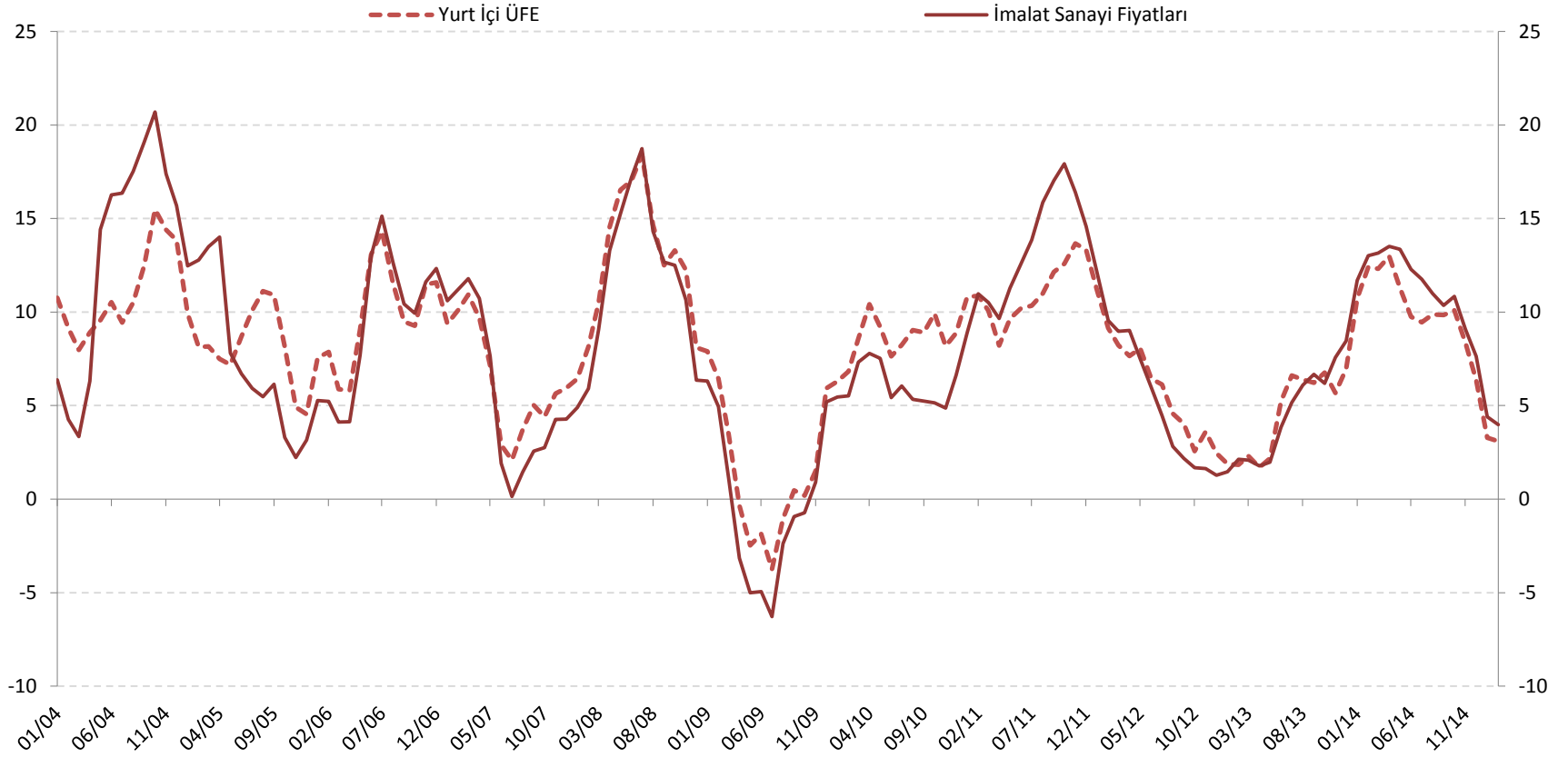

Kaynak: TÜİK.

Son Veri: Şubat 2015.

Enflasyon Beklentileri

(Yıllık Yüzde Değişimler)

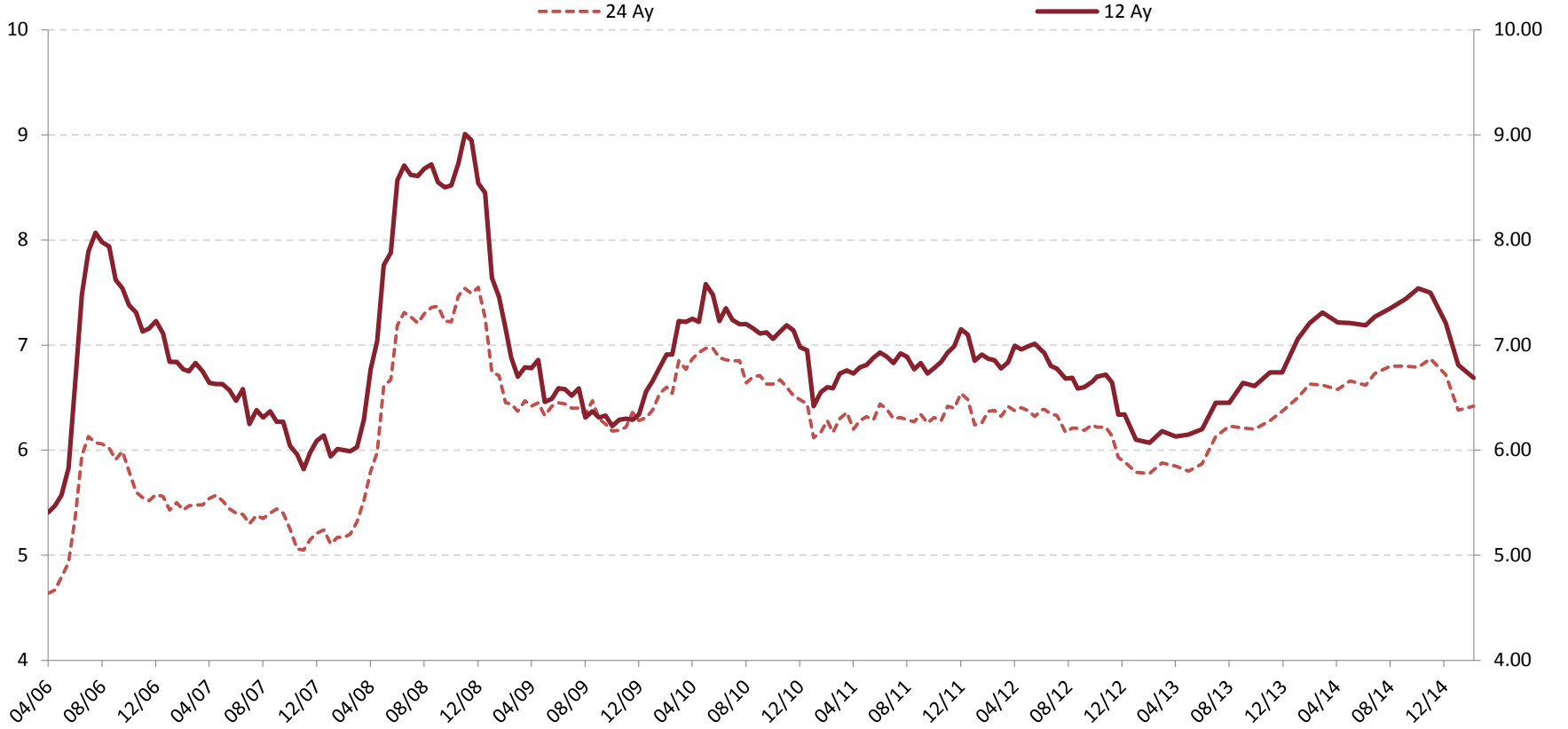

Kaynak: TCMB.

Son Veri: Şubat 2015.

Uluslararası Gelişmeler

Küresel Enflasyon

(Yıllık Yüzde Değişimler)

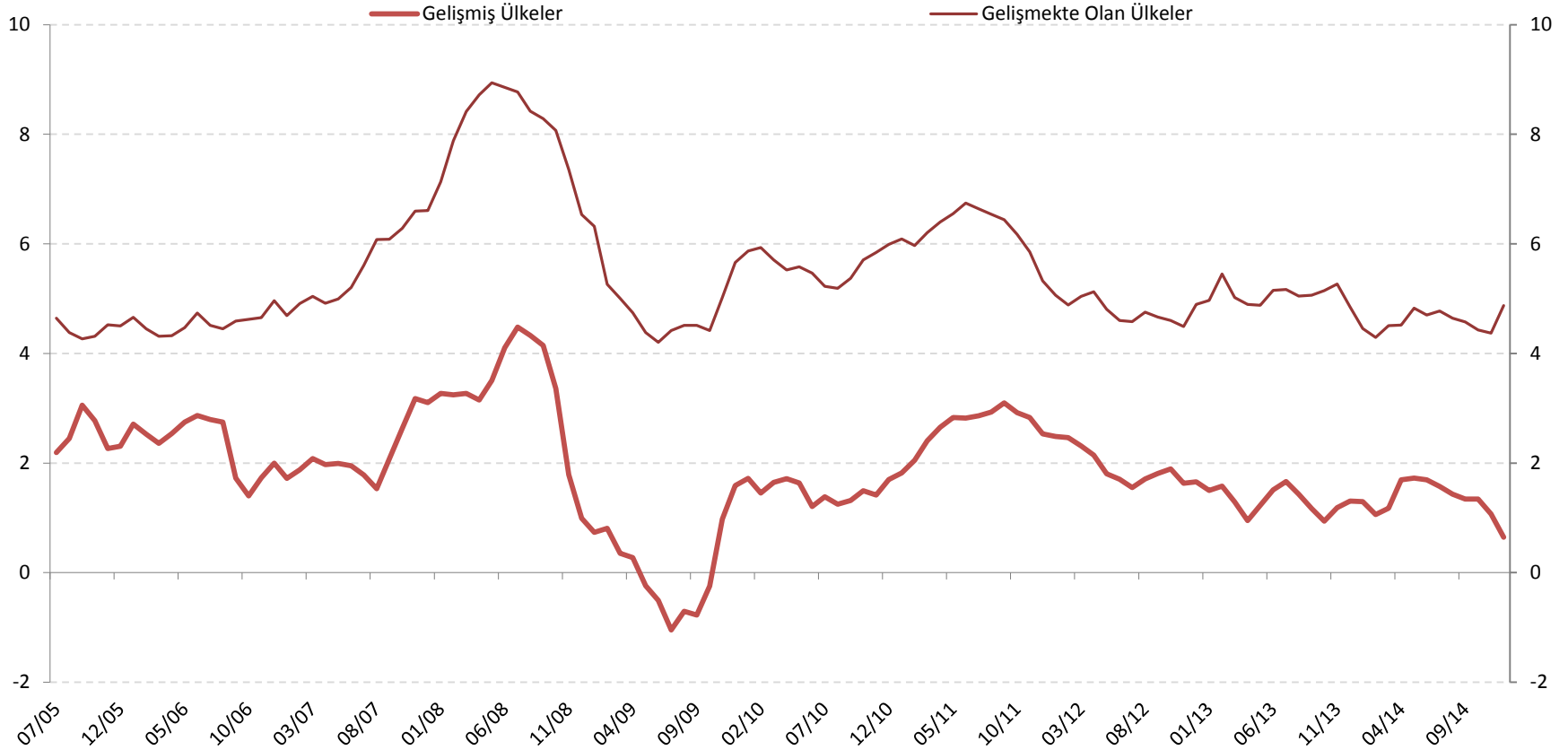

Kaynak: Bloomberg, TCMB.

Son Veri: Aralık 2014.

Çekirdek Enflasyon

(Yıllık Yüzde Değişimler)

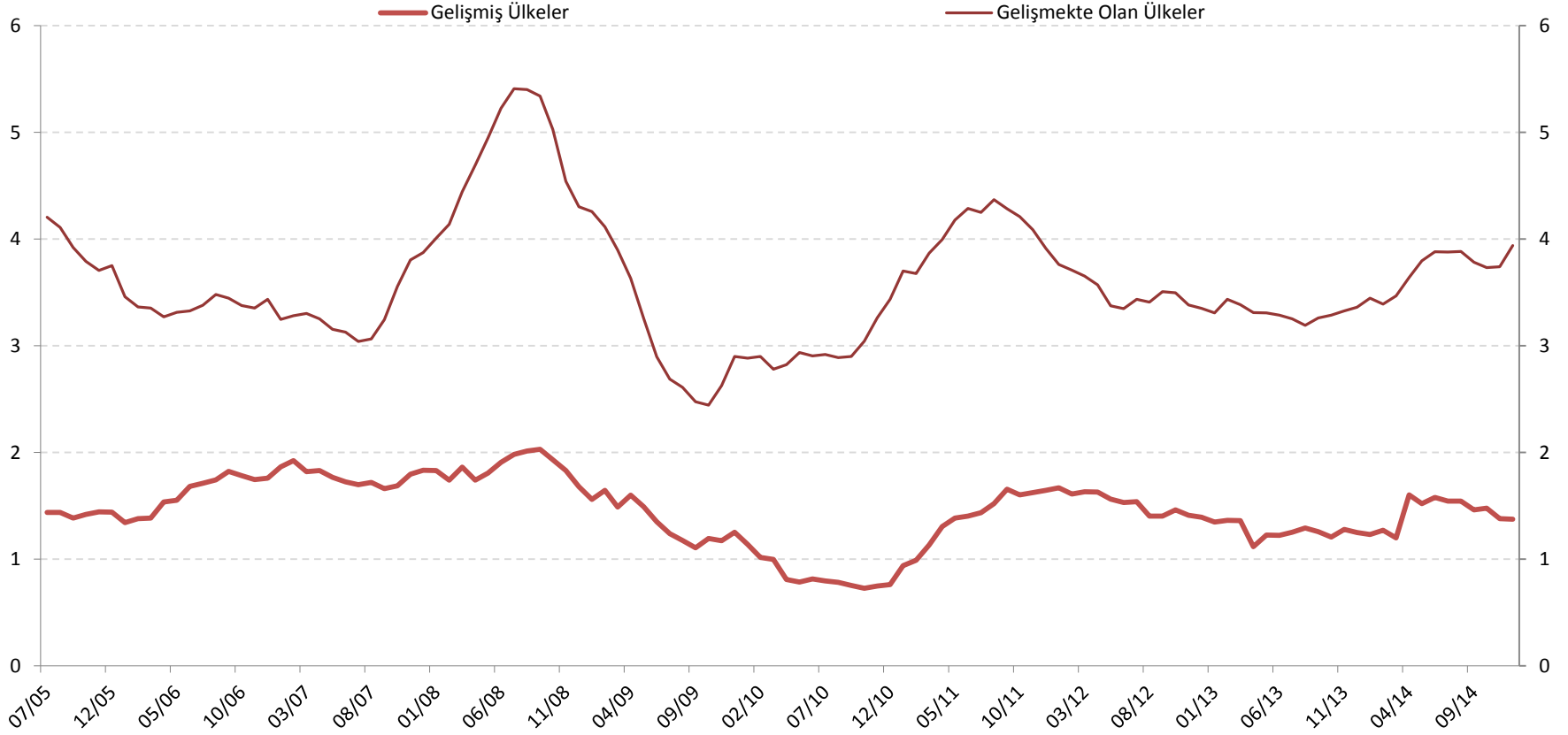

Kaynak: Bloomberg, Datastream, TCMB.

Son Veri: Aralık 2014.

Küresel Büyüme

(Yıllık Yüzde Değişimler)

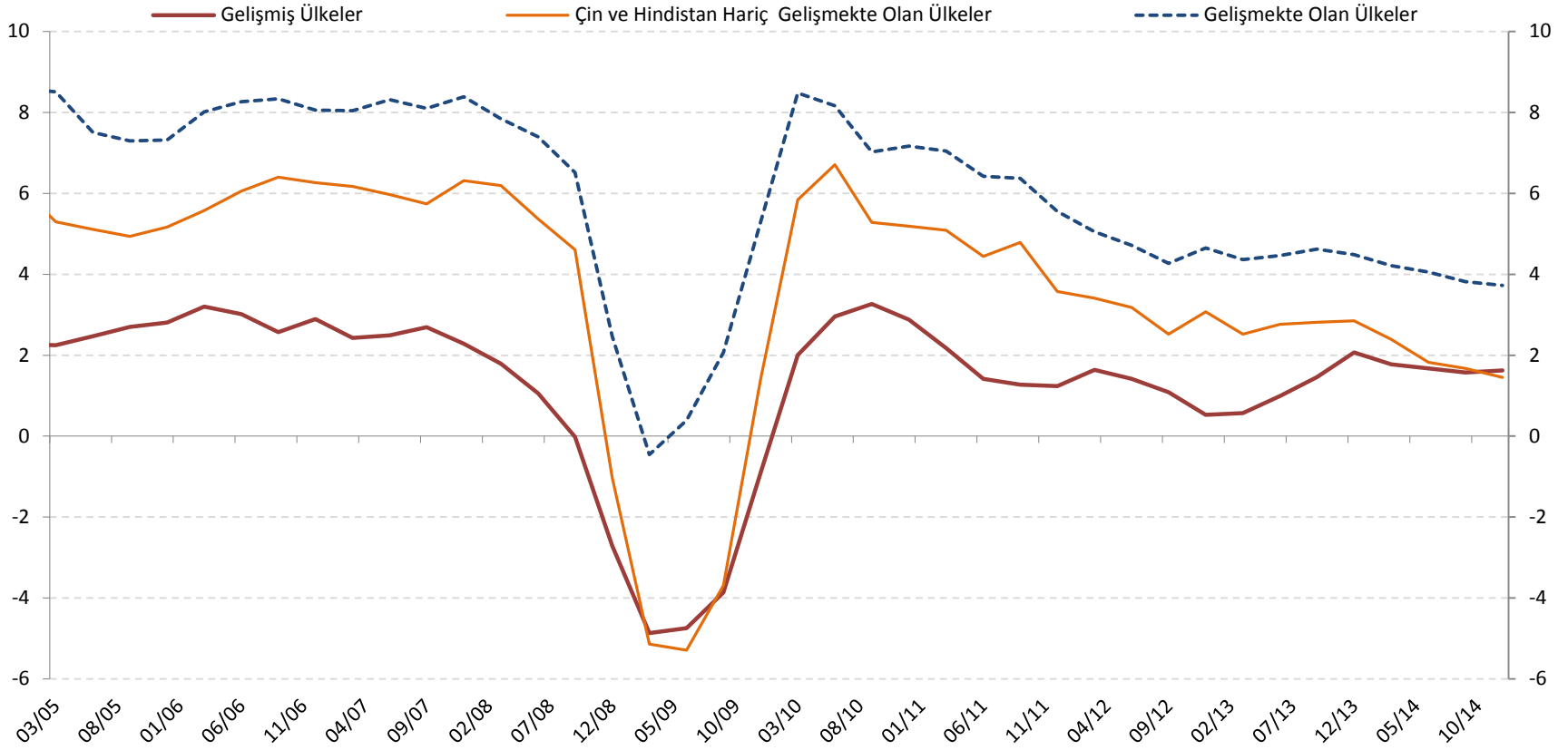

Kaynak: Bloomberg, TCMB.

Son Veri: 2014 Ç4.

Küresel Politika Faizi

(Yüzde)

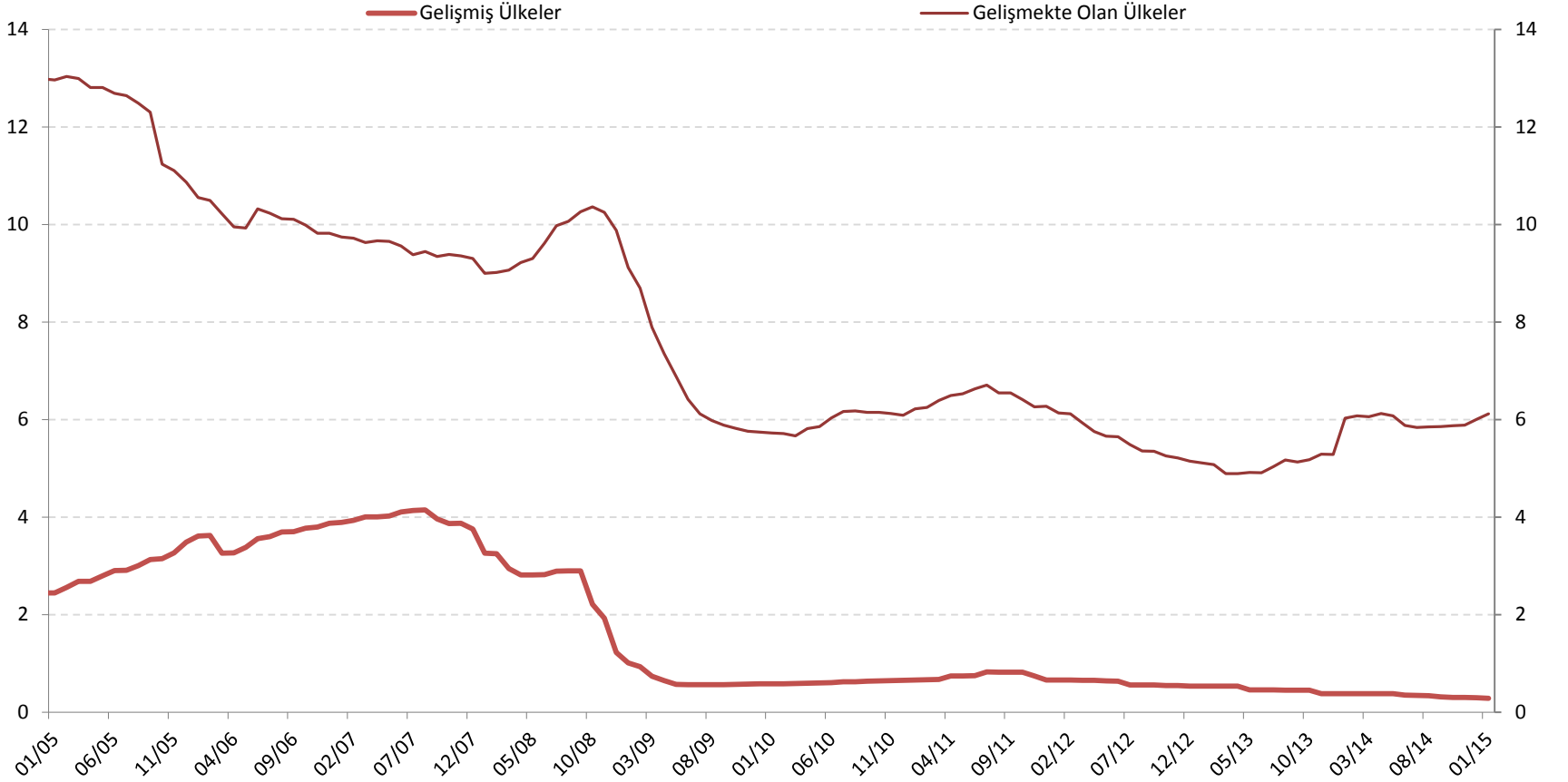

Kaynak: Bloomberg, TCMB.

Son Veri: Ocak 2015.

PMI (İmalat Sanayi)

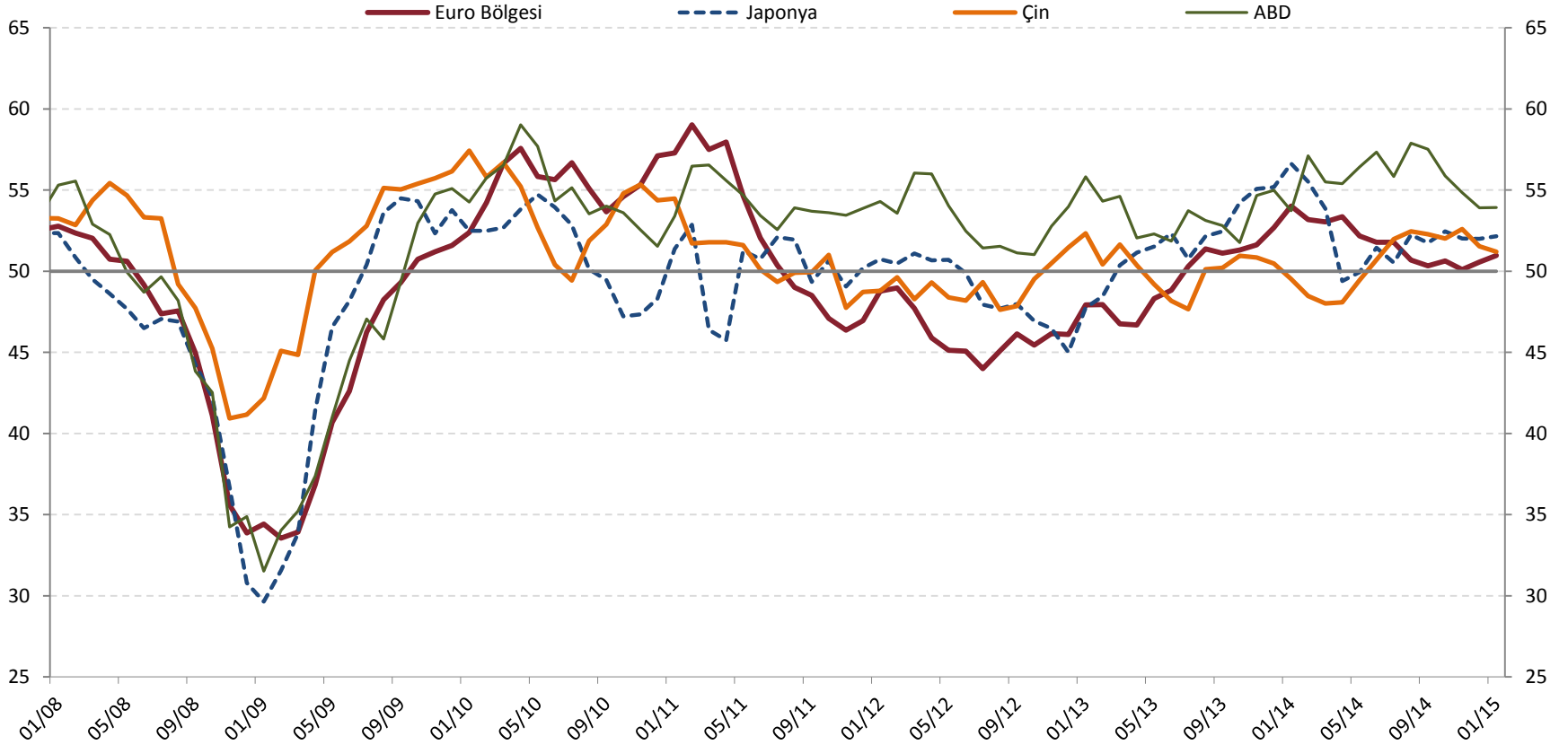

Kaynak: Markit.

Son Veri: Ocak 2015.

Markit Küresel PMI Endeksi

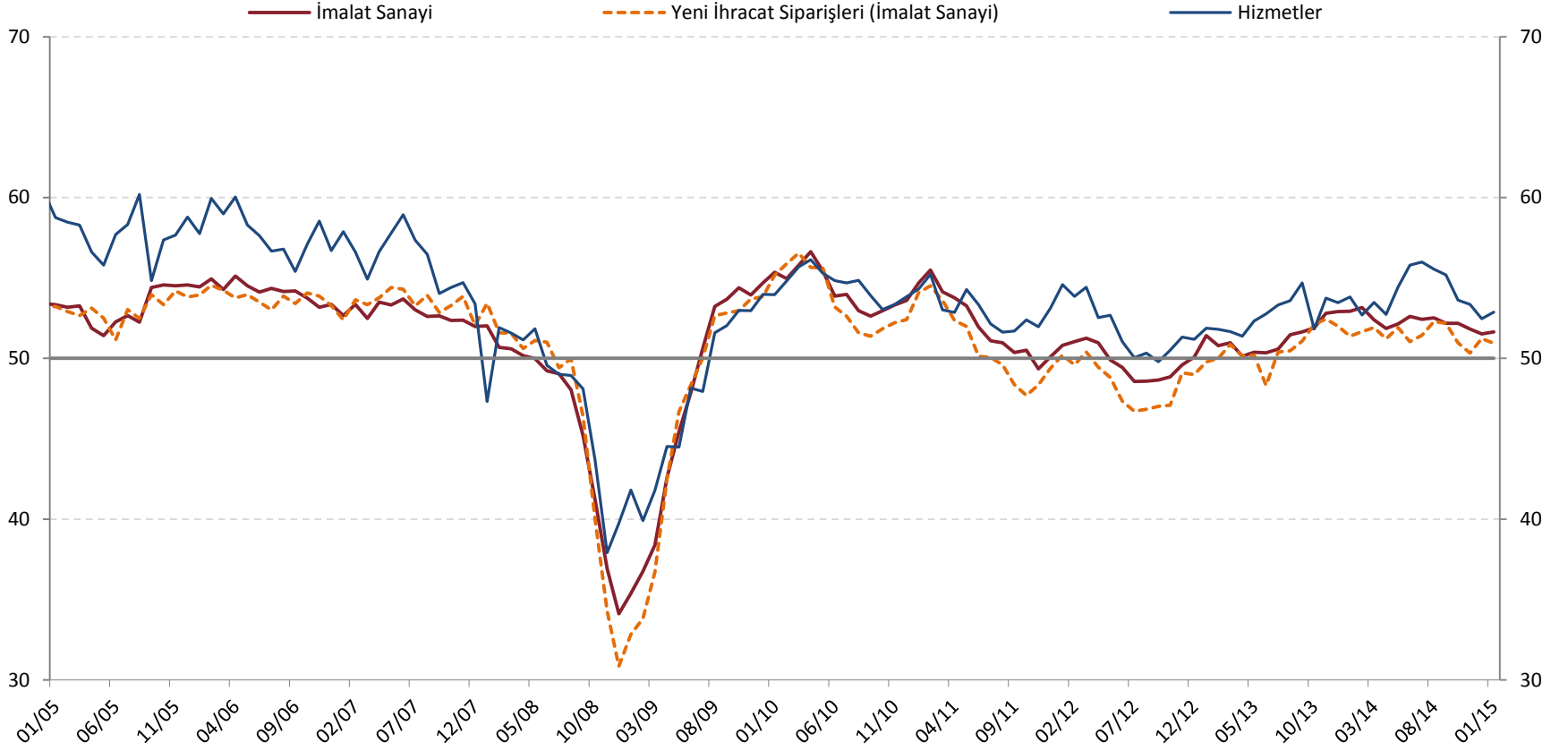

Kaynak: Markit.

Son Veri: Ocak 2015.

ABD Konut Fiyatları (Ocak 2005 = 100)

(Mevsimsellikten Arındırılmış)

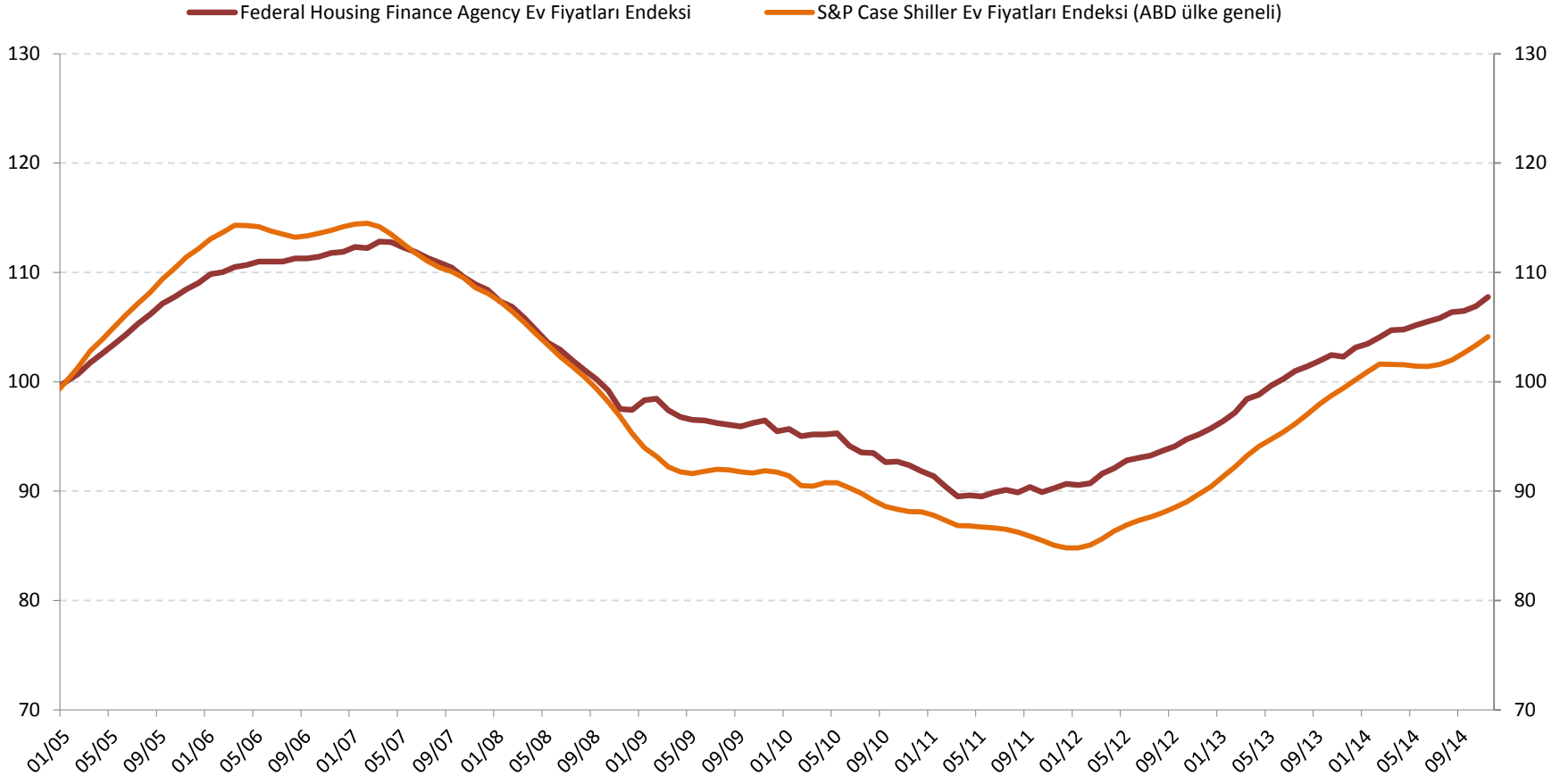

Kaynak: Bloomberg.

Son Veri: Kasım 2014.

İşsizlik Oranları

(Yüzde)

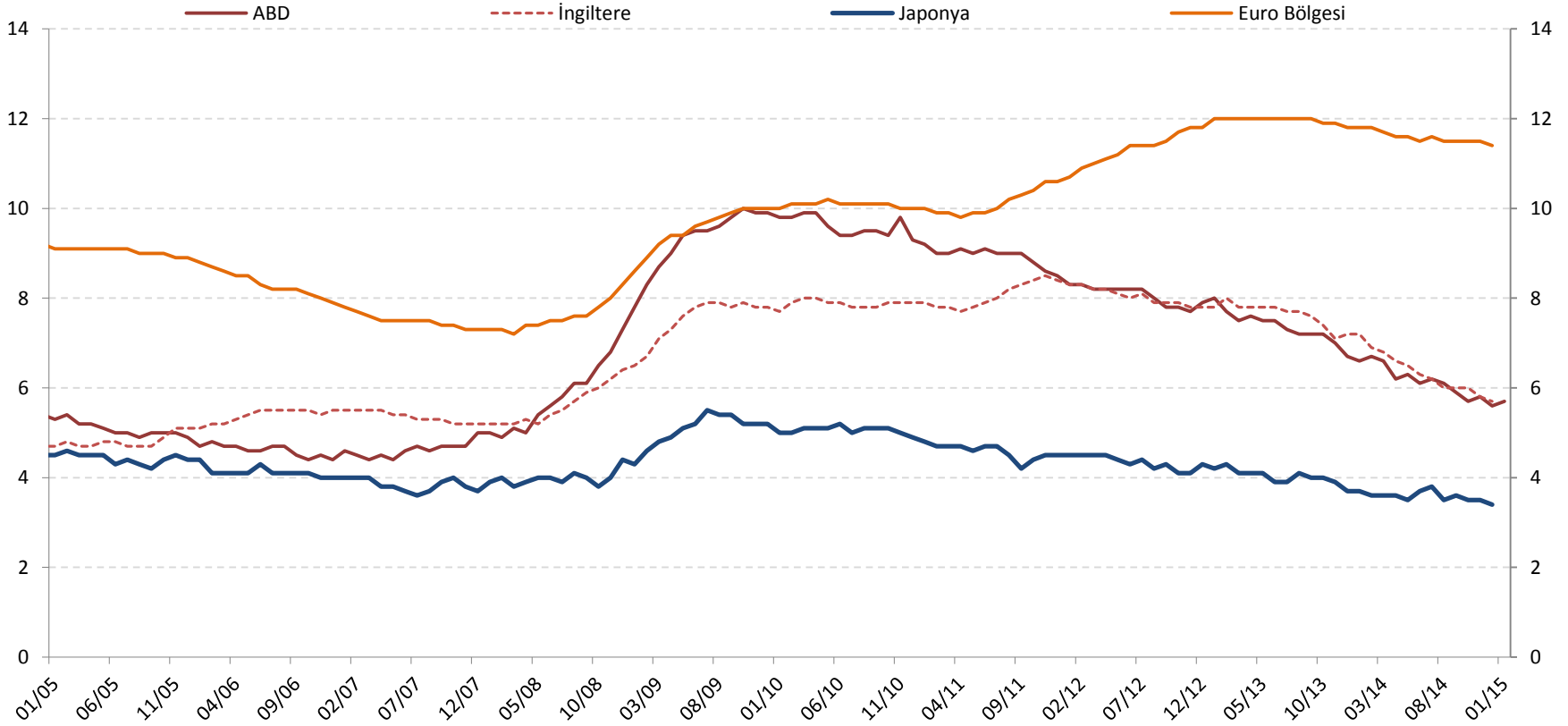

Kaynak: Bloomberg.

Son Veri: Ocak 2015.

Emtia Fiyatları S&P-GS Endeksleri (Ocak 2005 = 100)

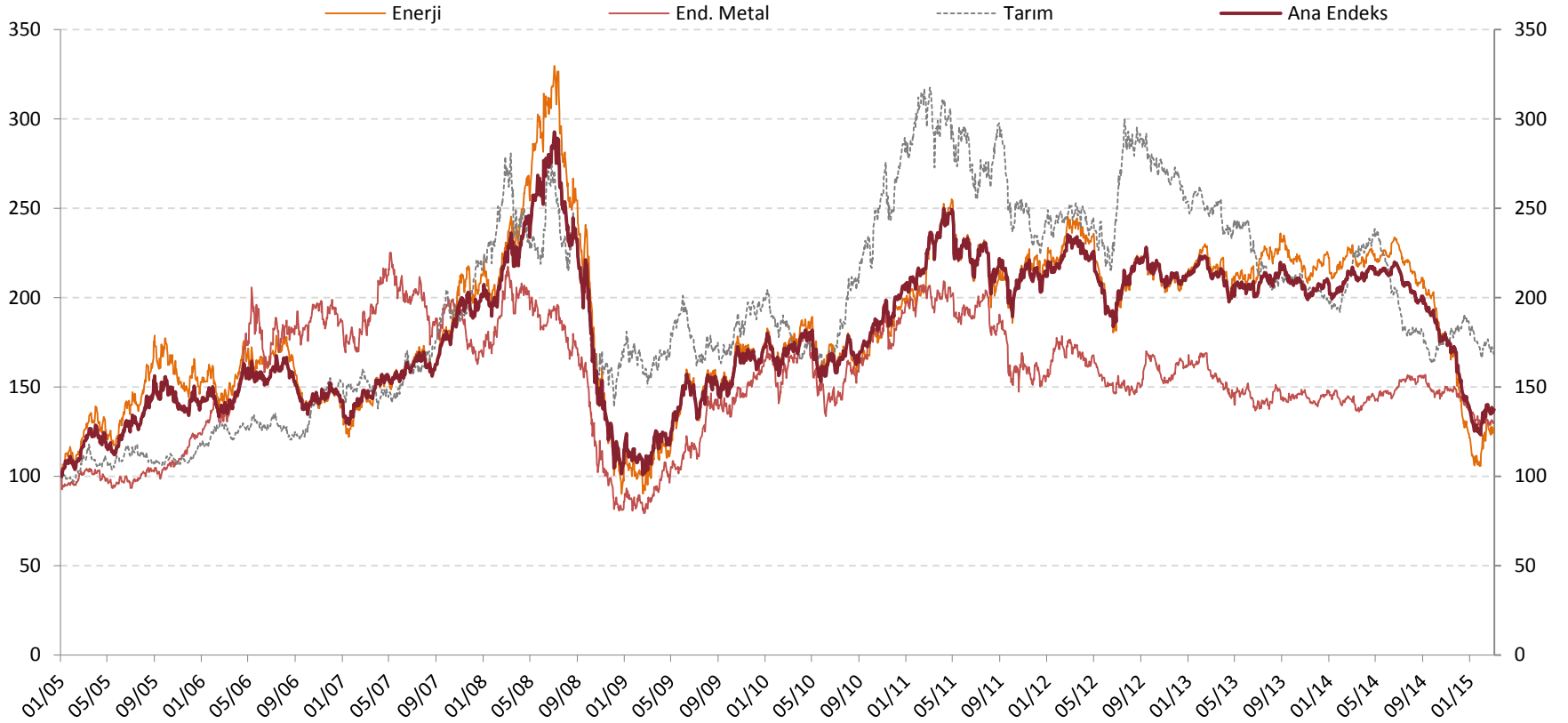

Kaynak: Bloomberg.

Son Veri:04 Mart 2015.

Emtia Fiyatları S&P-GS Ana Endeks

(Yıllık Yüzde Değişim)

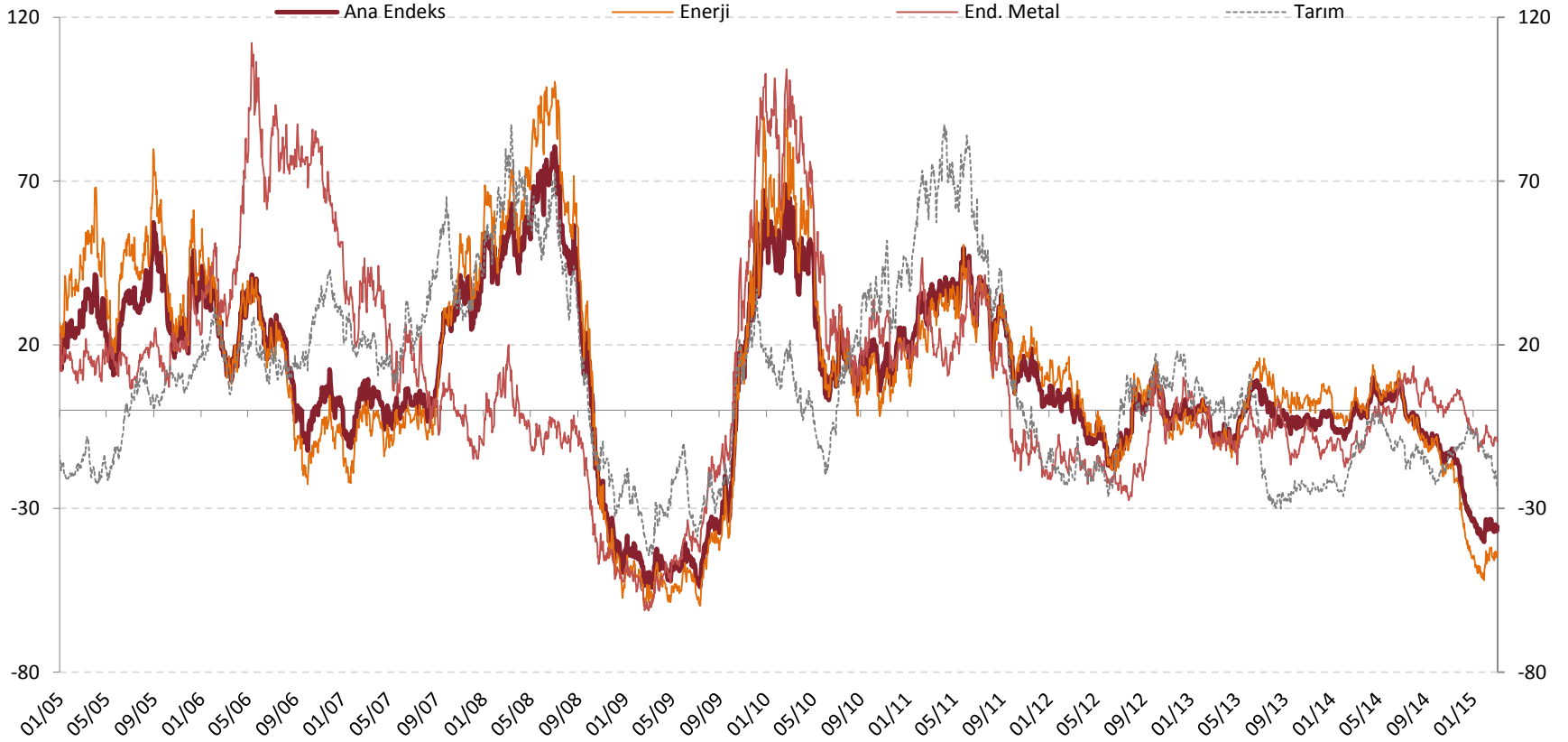

Kaynak: Bloomberg.

Son Veri: 04 Mart 2015.

Risk İştahı (VIX)



Kaynak: Bloomberg.

Son Veri: 27 Şubat 2015.

Spread (OIS Spread)

(Yüzde)

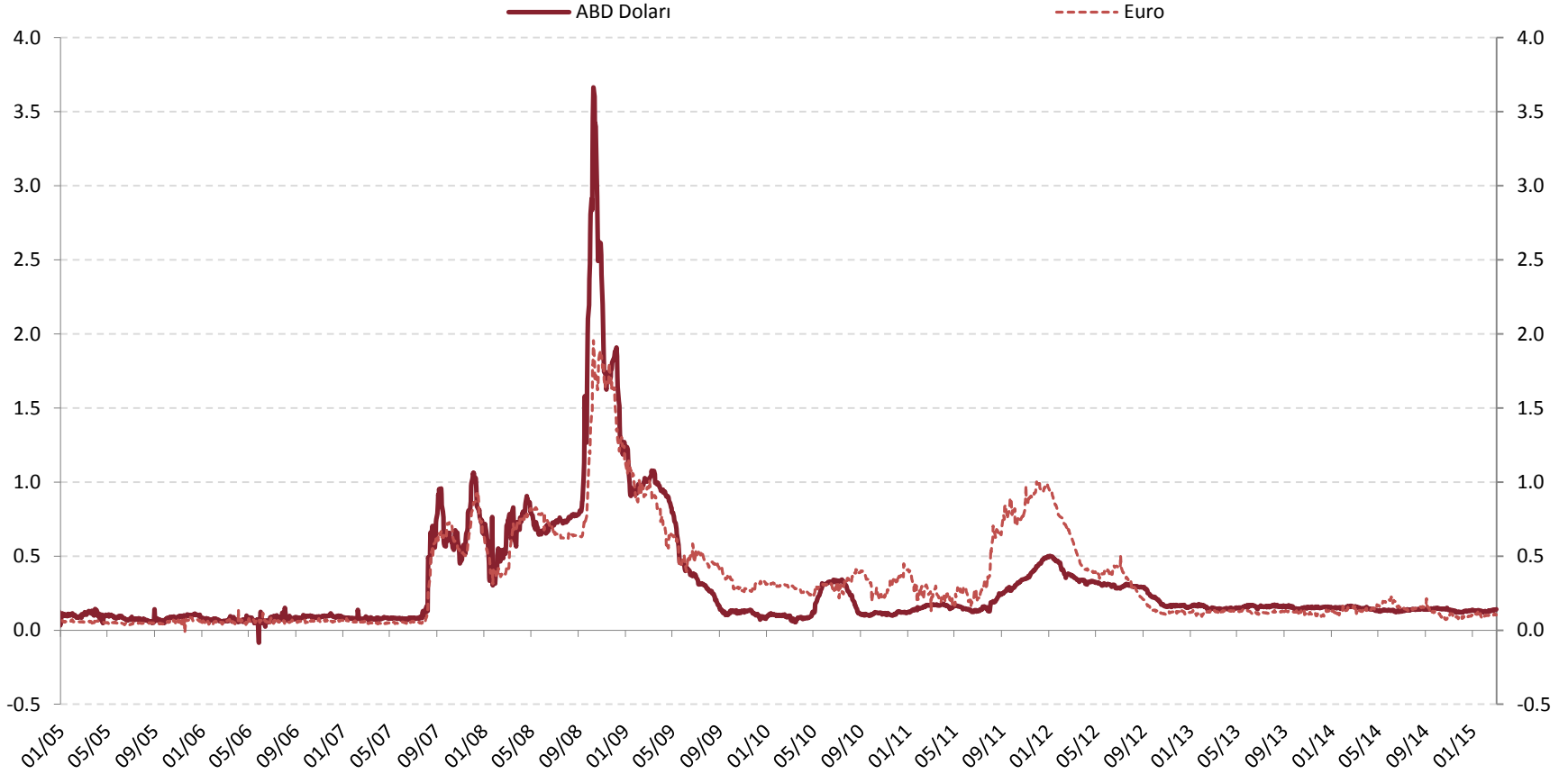

Kaynak: Bloomberg.

Son Veri: 04 Mart 2015.

GIIPS Ülkeleri: Getiri Farkı

(Almanya Tahvillerine Kıyasla)

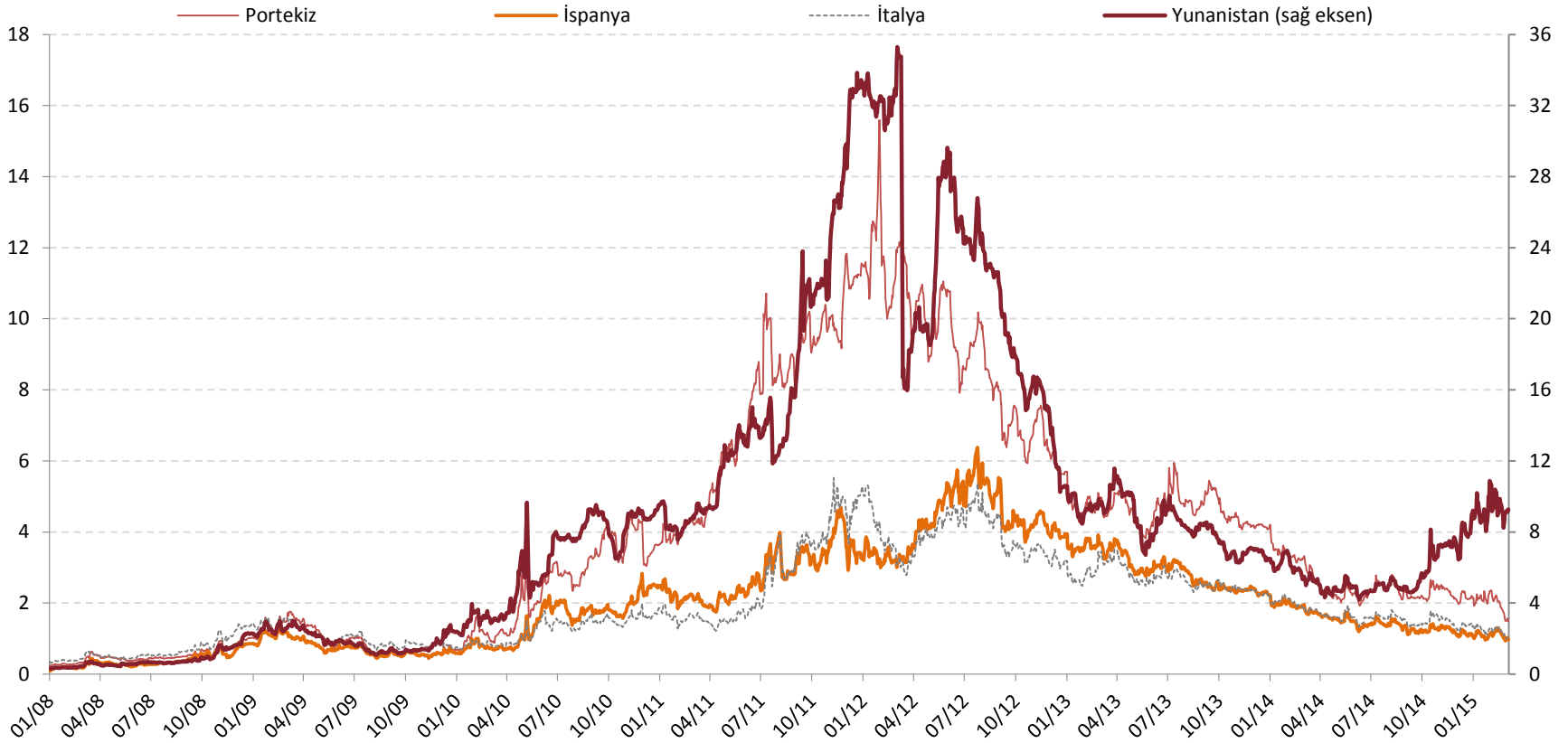

Kaynak: Bloomberg.

GIIPS: Yunanistan, İtalya, Portekiz, İspanya
Son Veri: 04 Mart 2015.

GIIPS Ülkeleri: İşsizlik

(Yüzde)

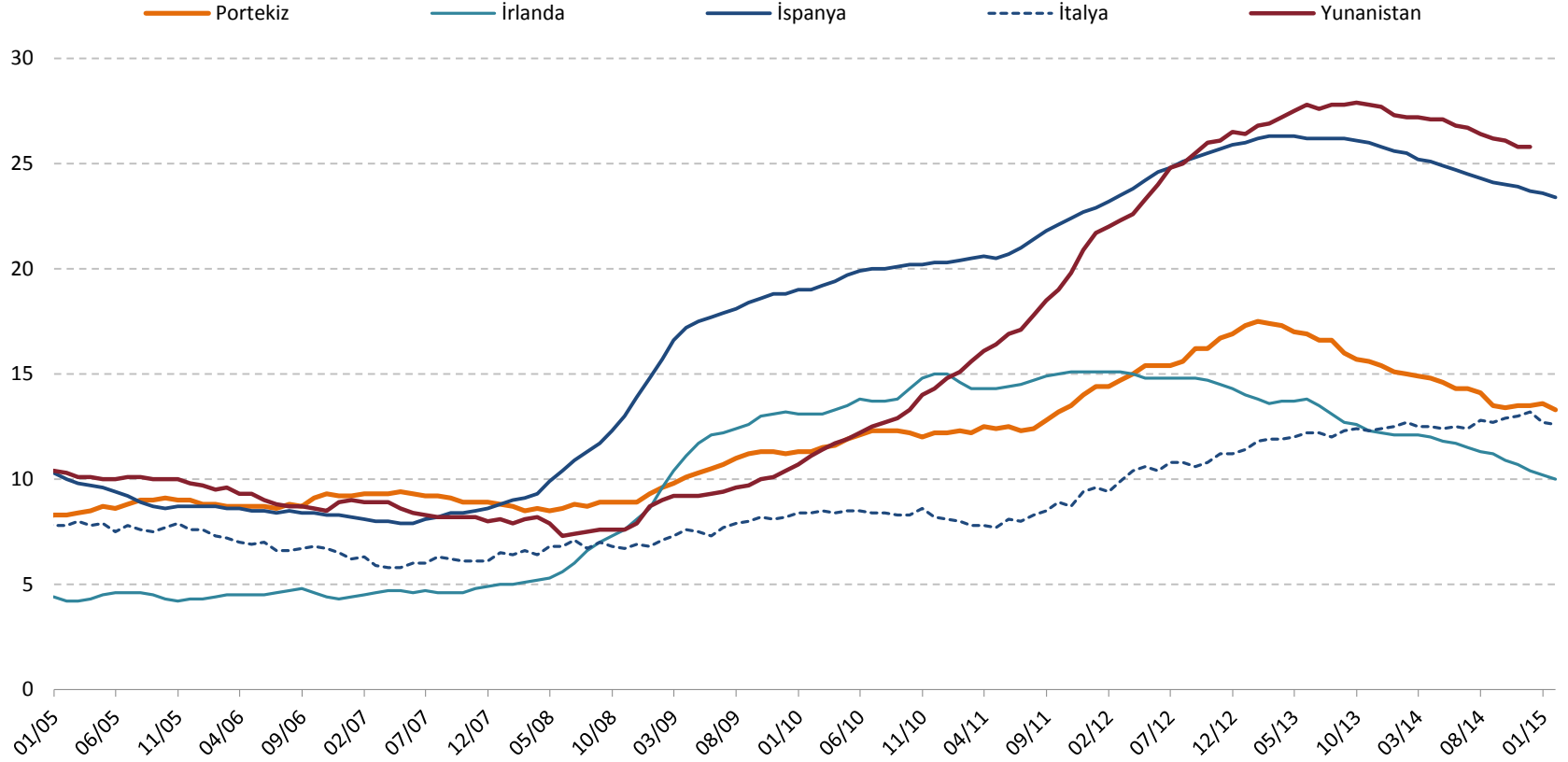

Kaynak: Bloomberg.

GIIPS: Yunanistan, İrlanda, İtalya, Portekiz, İspanya
Son Veri: Ocak 2015.

Sermaye Hareketleri

(Milyar ABD Doları)
Tüm Gelişmekte Olan Ülkeler, Haftalık Fon Akımı

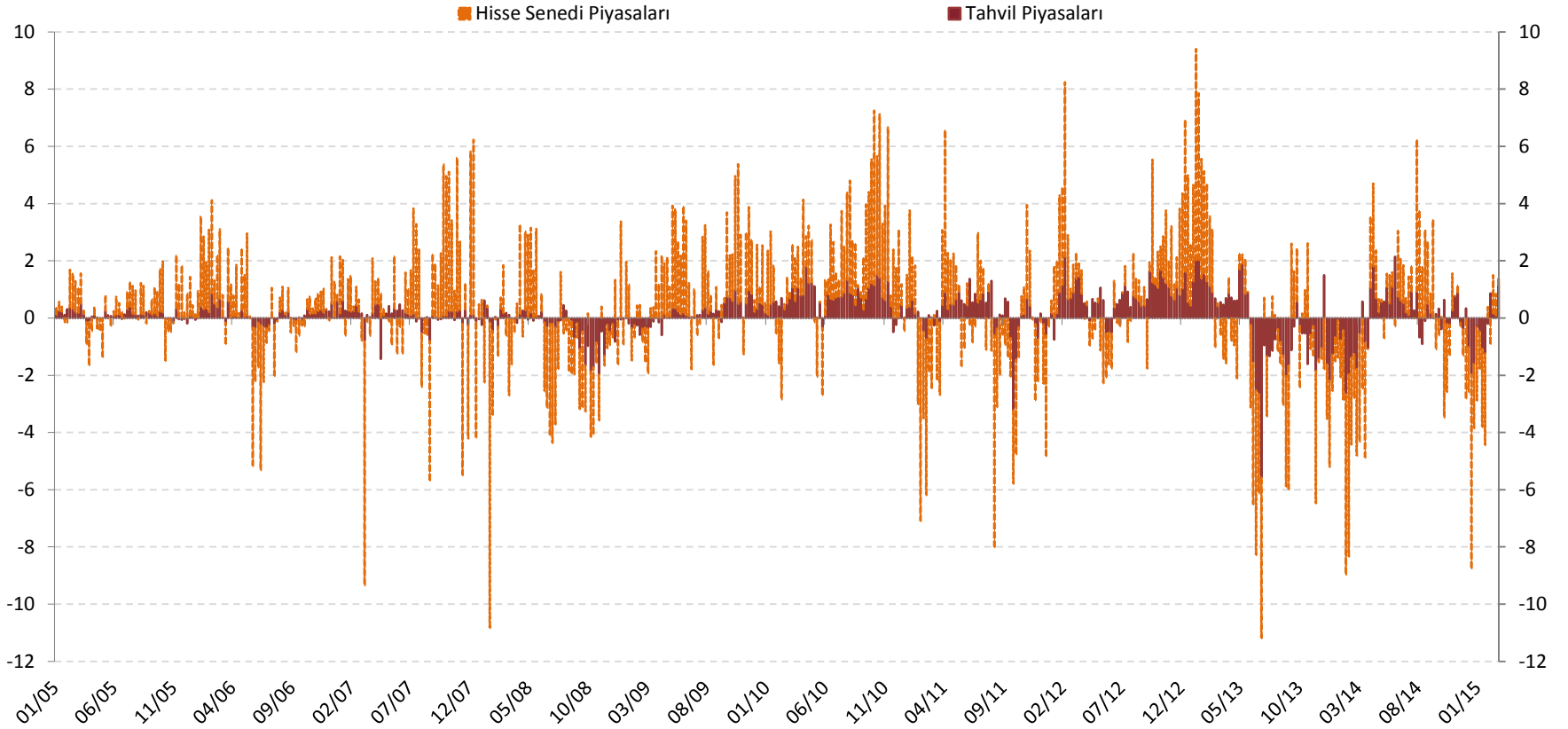

Kaynak: EPFR.

Son Veri: 25 Şubat 2015.

Sermaye Hareketleri

(Milyar ABD Doları)
Tüm Gelişmekte Olan Ülkeler, 52 Haftalık Birikimli

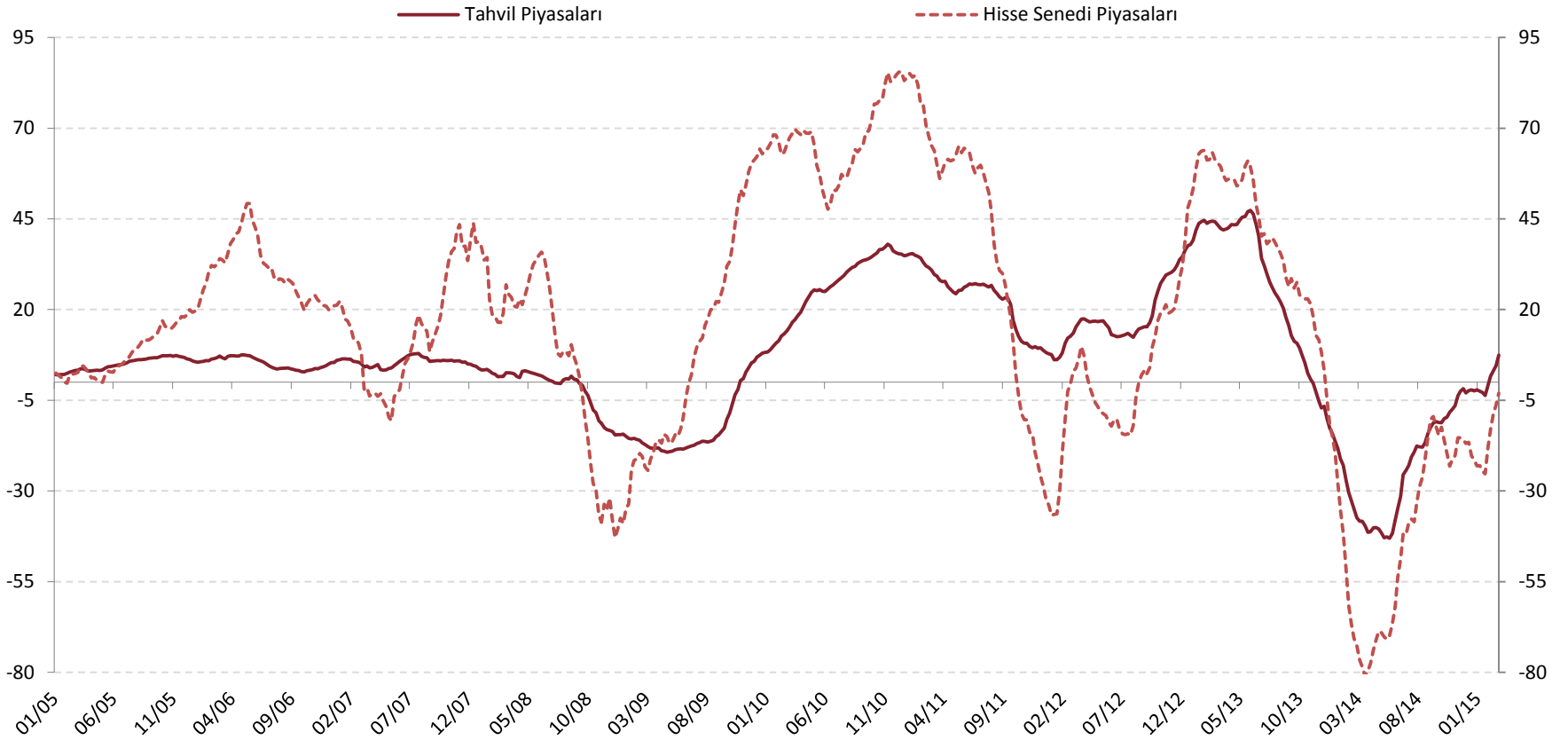

Kaynak: EPFR.

Son Veri: 25 Şubat 2015.

İřgücü Piyasası Geliřmeleri

İşsizlik Oranı

(Yüzde)

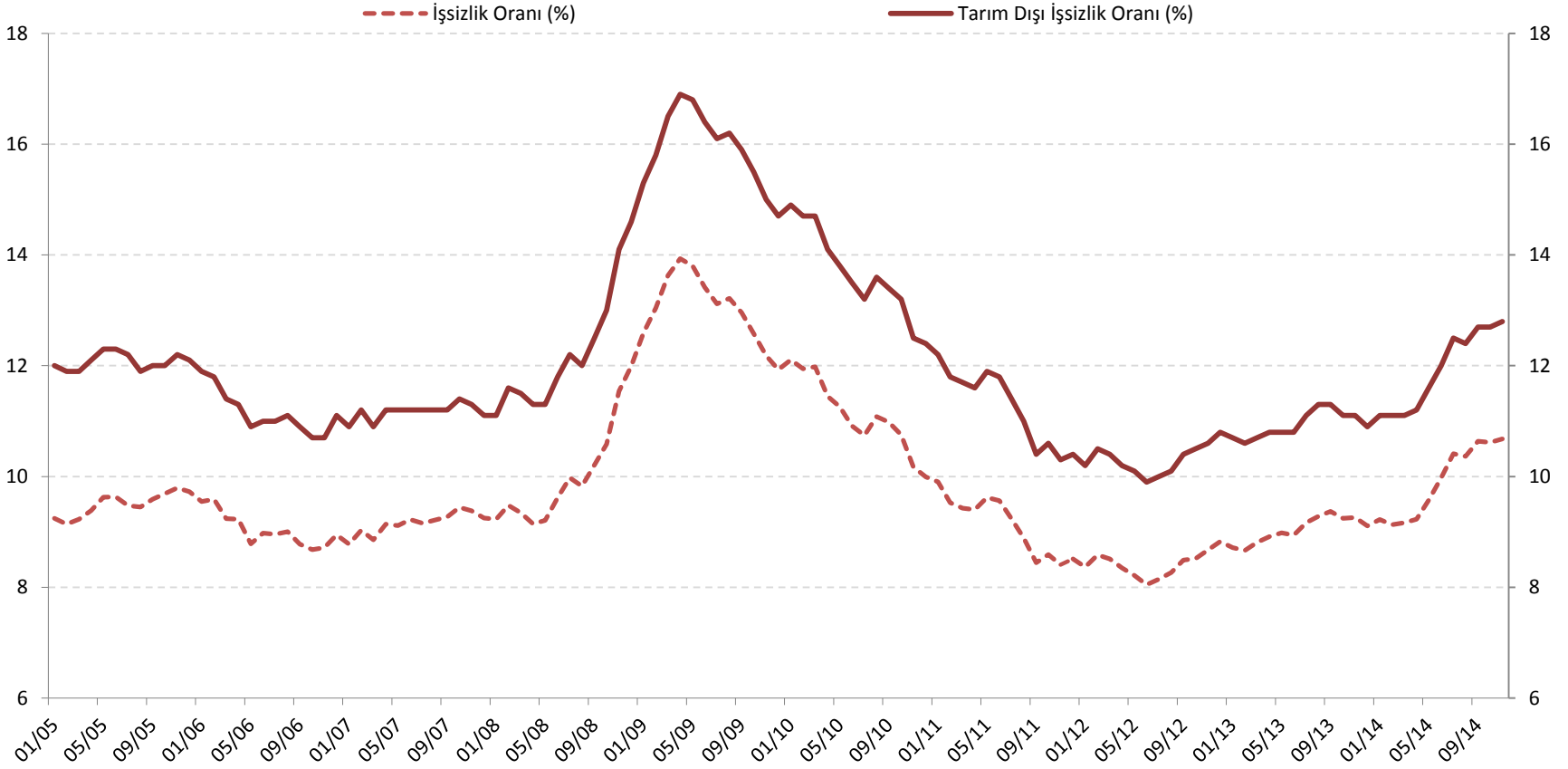

Kaynak: TÜİK Hanehalkı İşgücü Anketi, TCMB.

Son Veri: Kasım 2014.

İstihdam

(Bin Kişi)

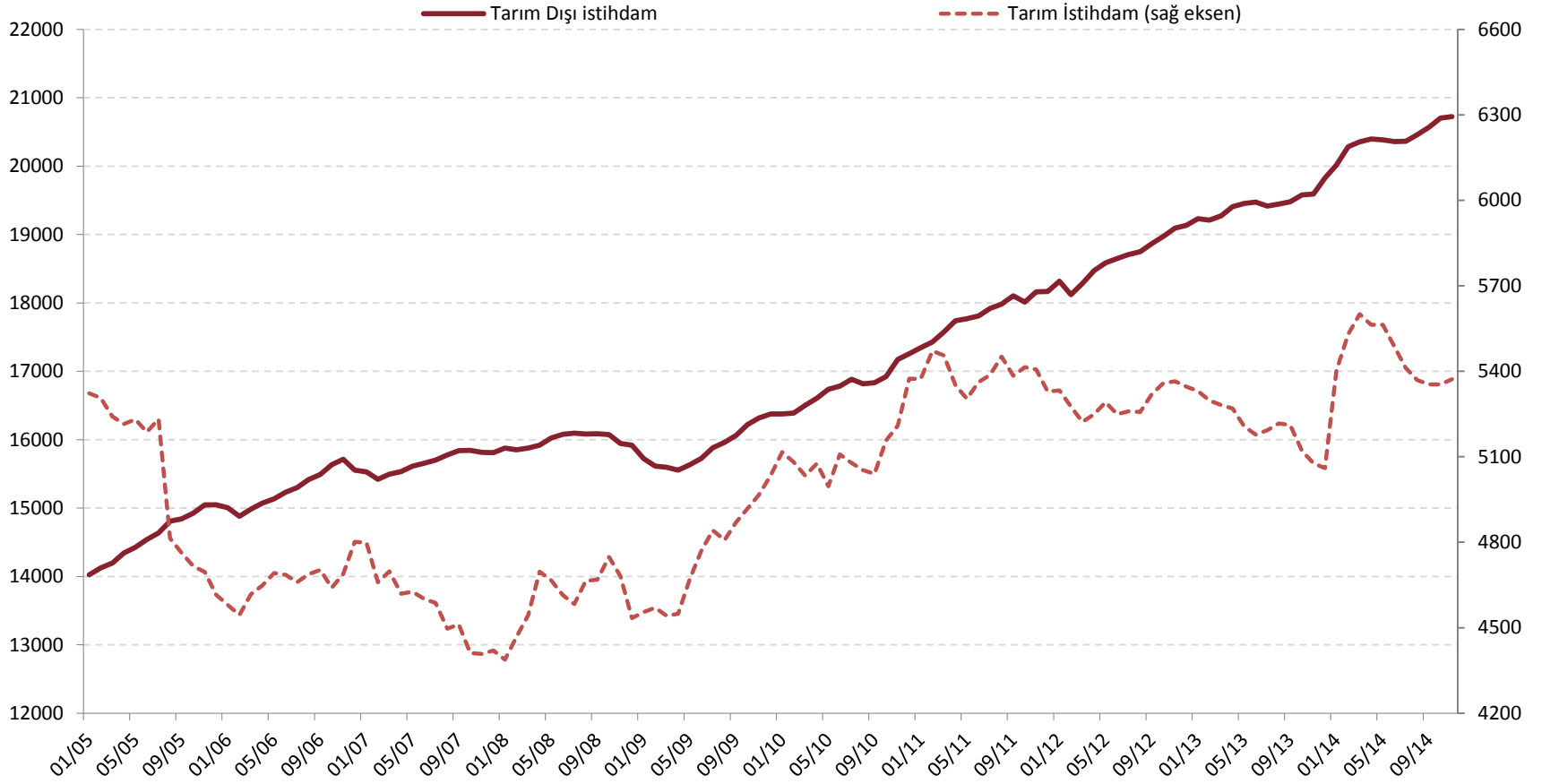

Son Veri: Kasım 2014.

Kaynak: TÜİK Hanehalkı İşgücü Anketi, TCMB.

Katılım Oranı

(Yüzde)

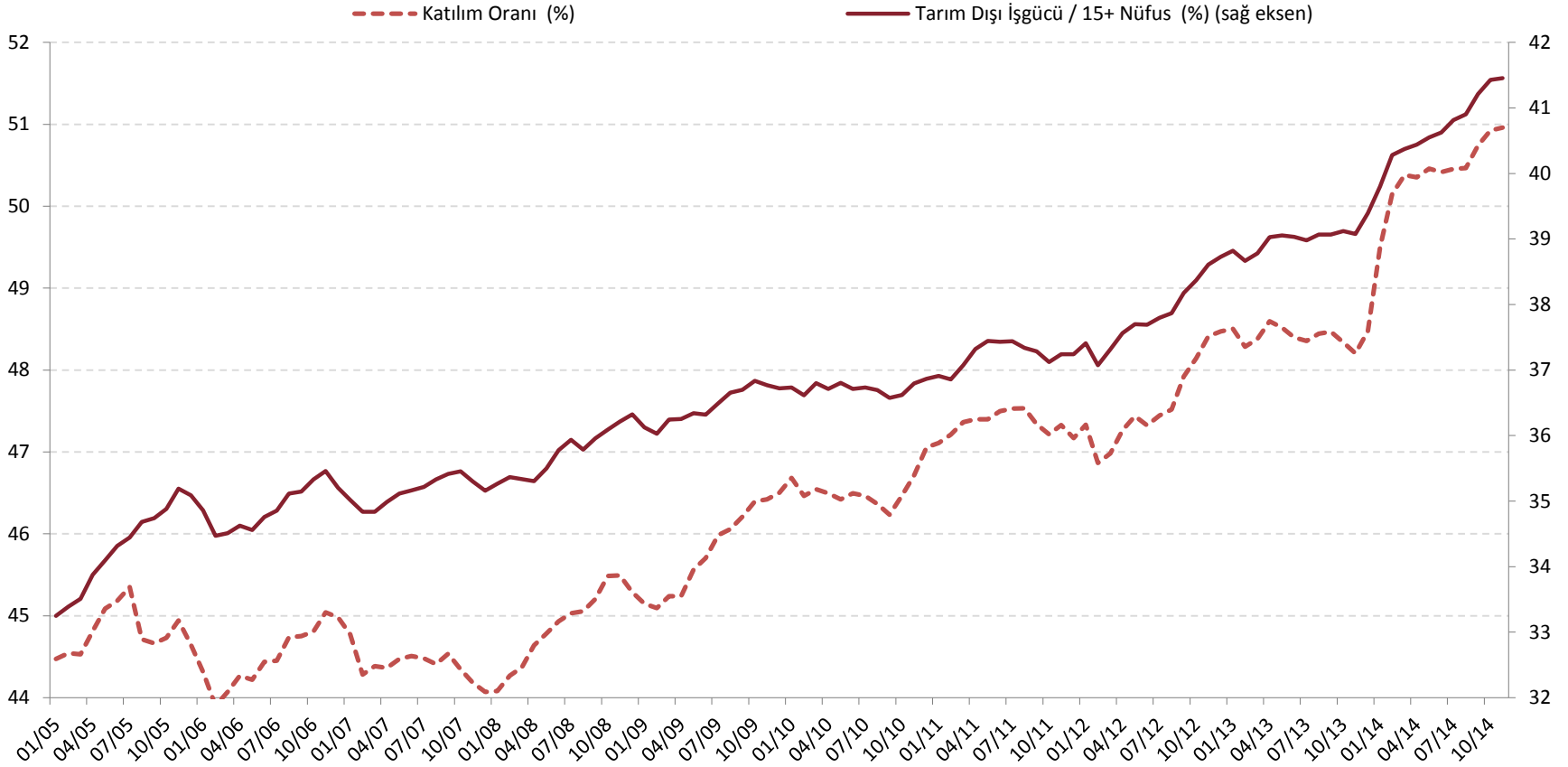

Kaynak: TÜİK Hanehalkı İşgücü Anketi, TCMB.

Son Veri: Kasım 2014.

Sektörel İstihdam

(Bin Kişi)

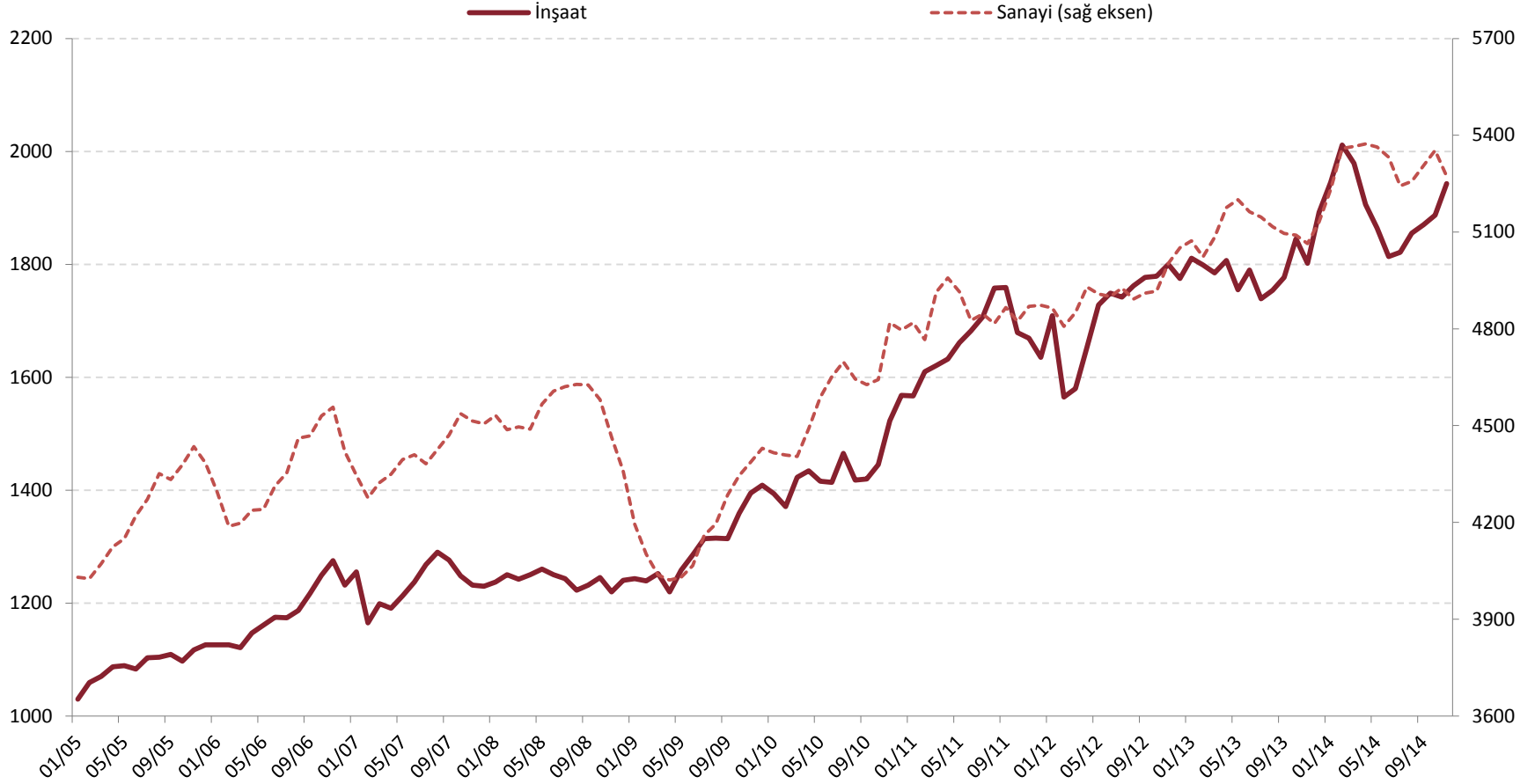

Kaynak: TÜİK Hanehalkı İşgücü Anketi, TCMB.

Son Veri: Kasım 2014.

Sektörel İstihdam

(Bin Kişi)

Hizmetler

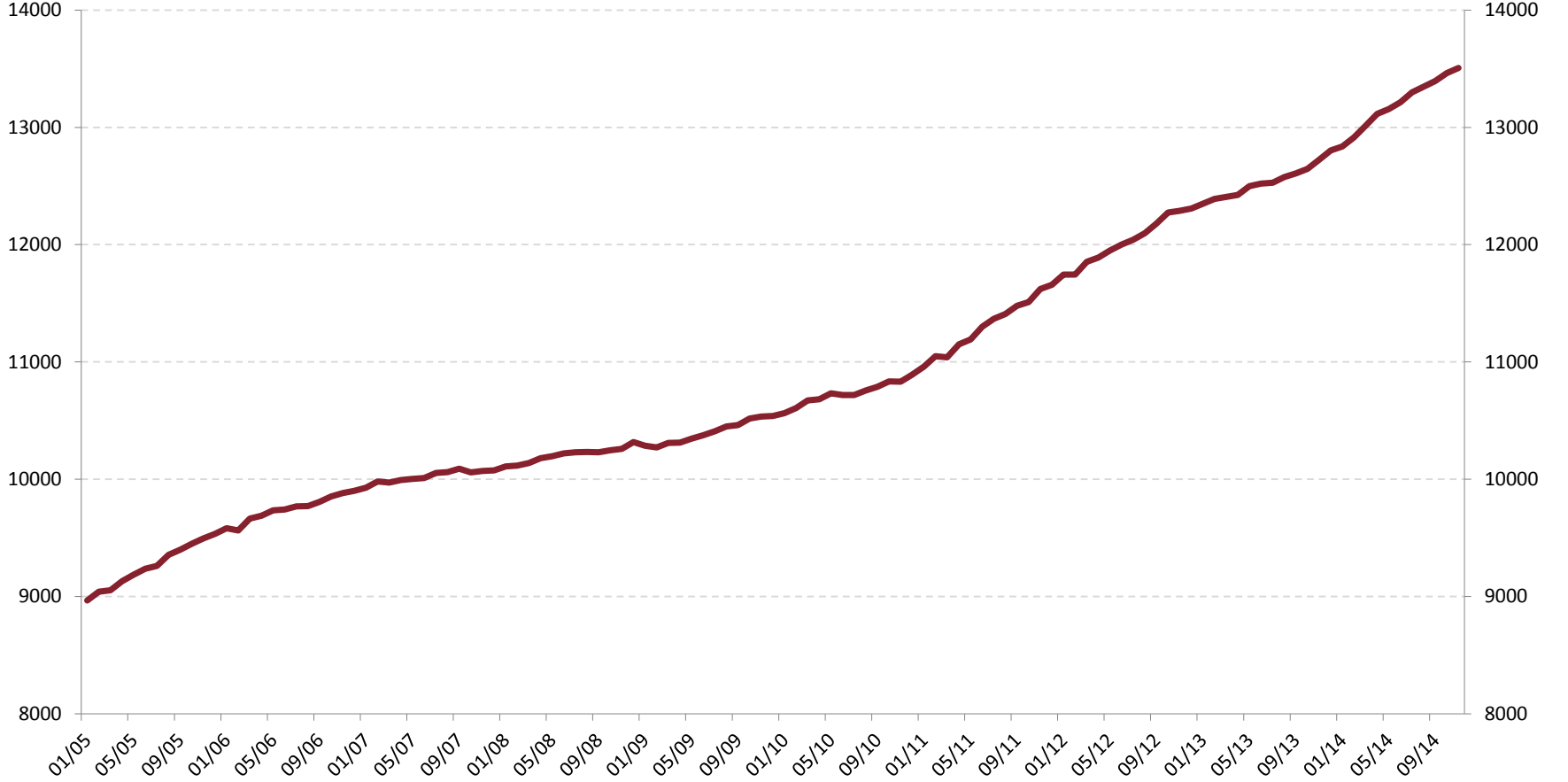

Kaynak: TÜİK Hanehalkı İşgücü Anketi, TCMB.

Son Veri: Kasım 2014.

Ödemeler Dengesi Gelişmeleri

Dış Ticaret

(Mevsimsellikten Arındırılmış, Üç Aylık Hareketli Ortalama,
Milyar ABD doları)

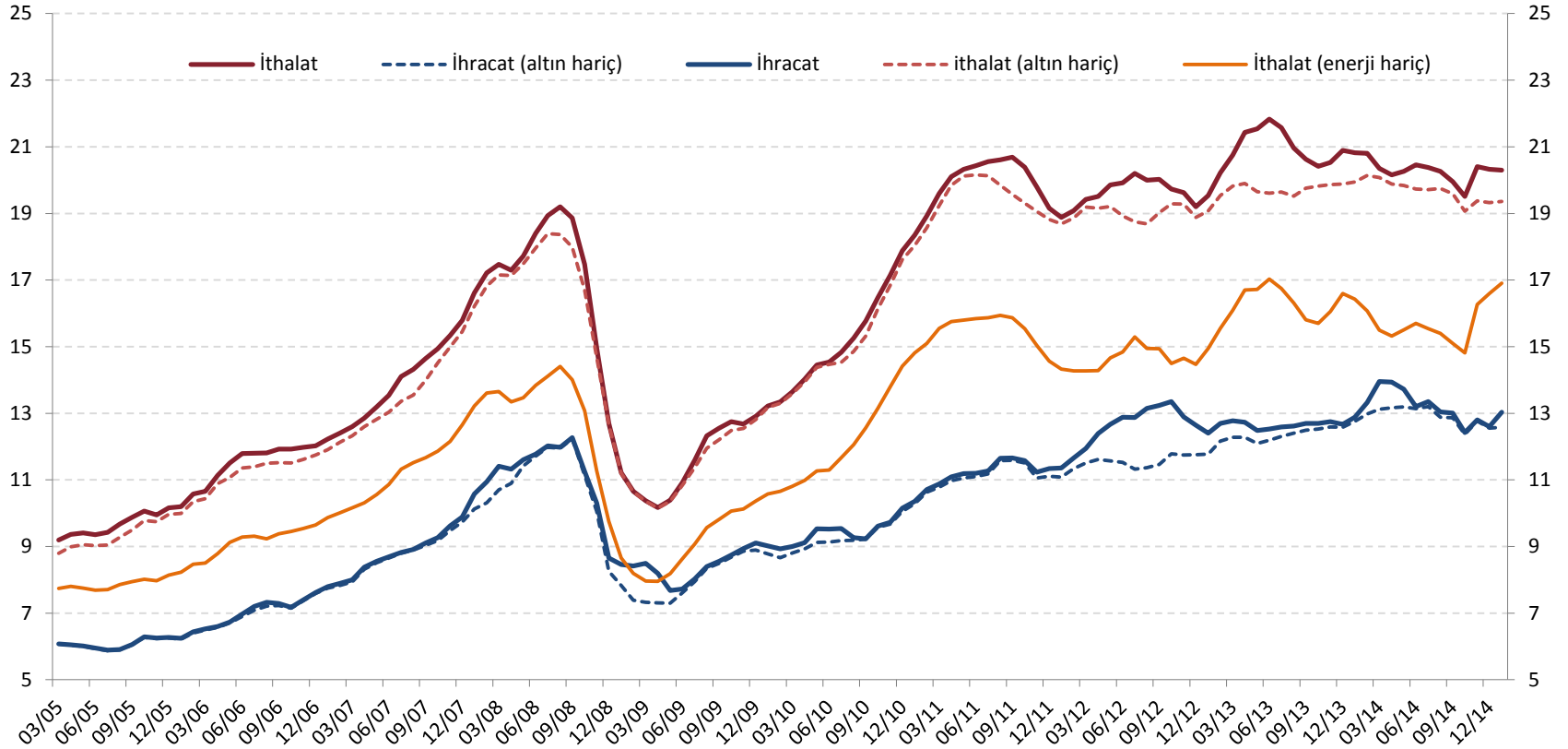

Kaynak: TÜİK, TCMB.

Son Veri: Ocak 2015.

Reel İthalat ve Reel İhracat

(Endeks 2010=100, Mevsimsellikten Arındırılmış)

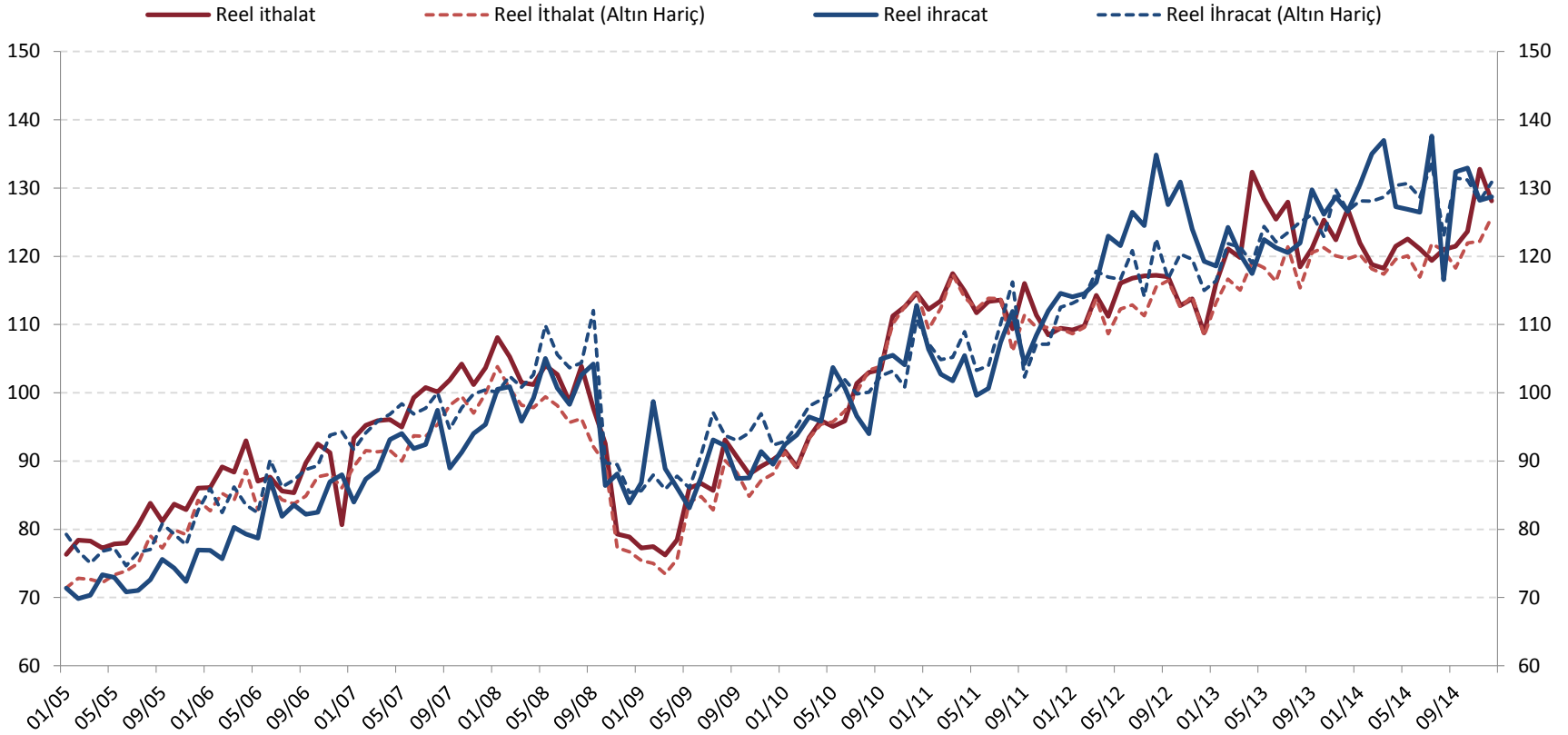

Kaynak: TÜİK, TCMB.

Son Veri: Aralık 2014.

Reel İthalat ve Reel İhracat

(Endeks 2010=100, Mevsimsellikten Arındırılmış Çeyreklik)

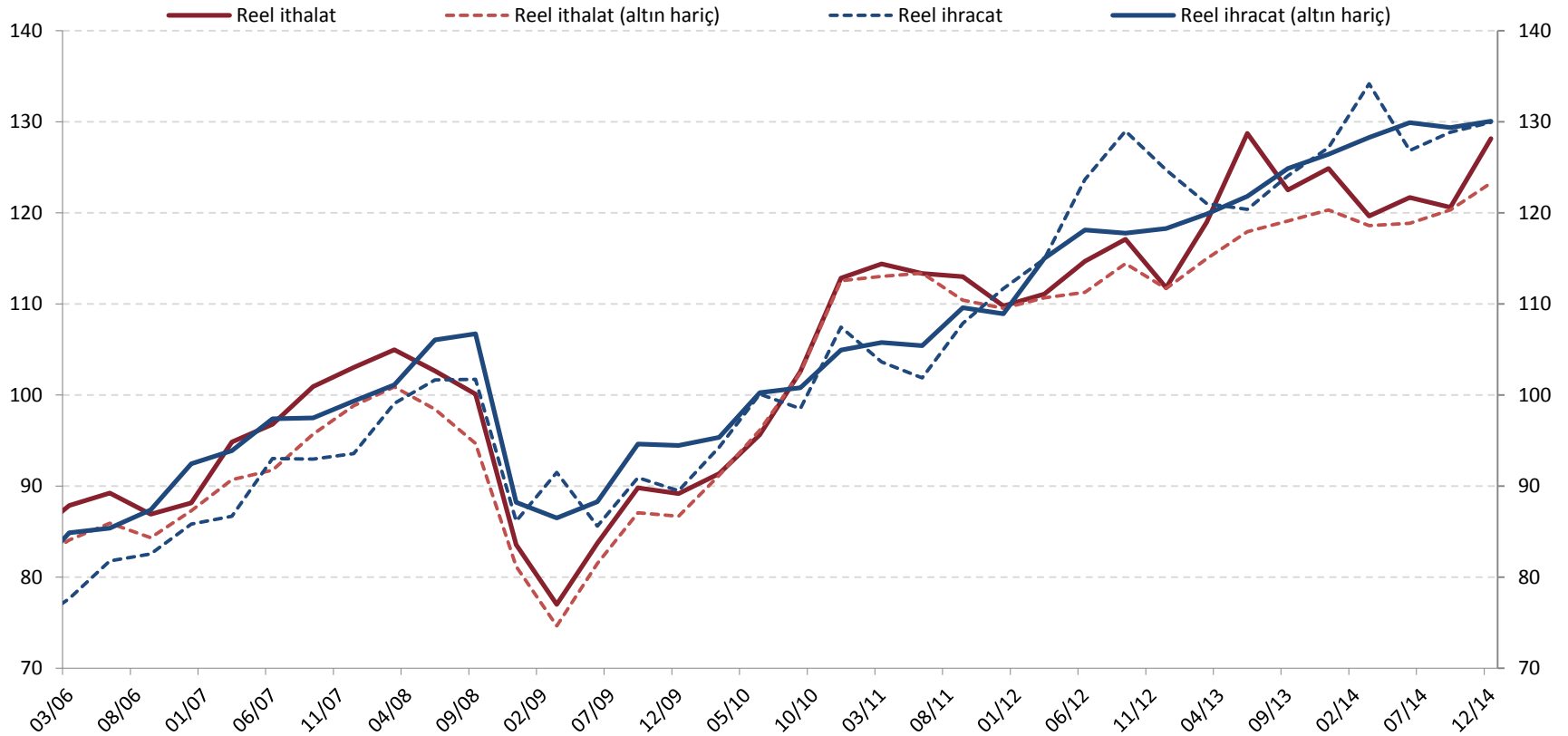

Kaynak: TÜİK, TCMB.

Son Veri: 2014 Ç4.

Cari İşlemler Dengesi

(Mevsimsellikten Arındırılmış, Milyar ABD doları)

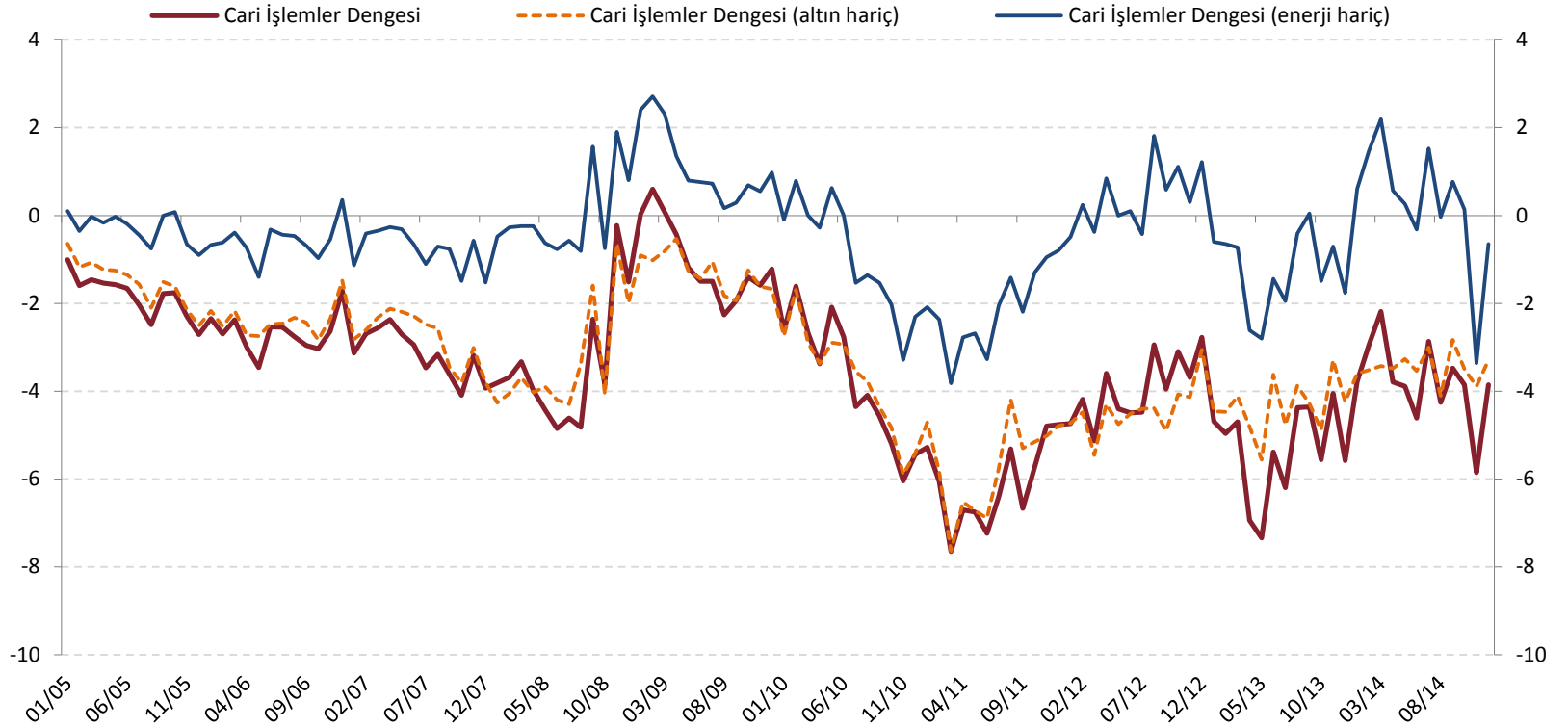

Kaynak: TCMB.

Son Veri: Aralık 2014.

Cari İşlemler Dengesi

(12-aylık, Milyar ABD doları)

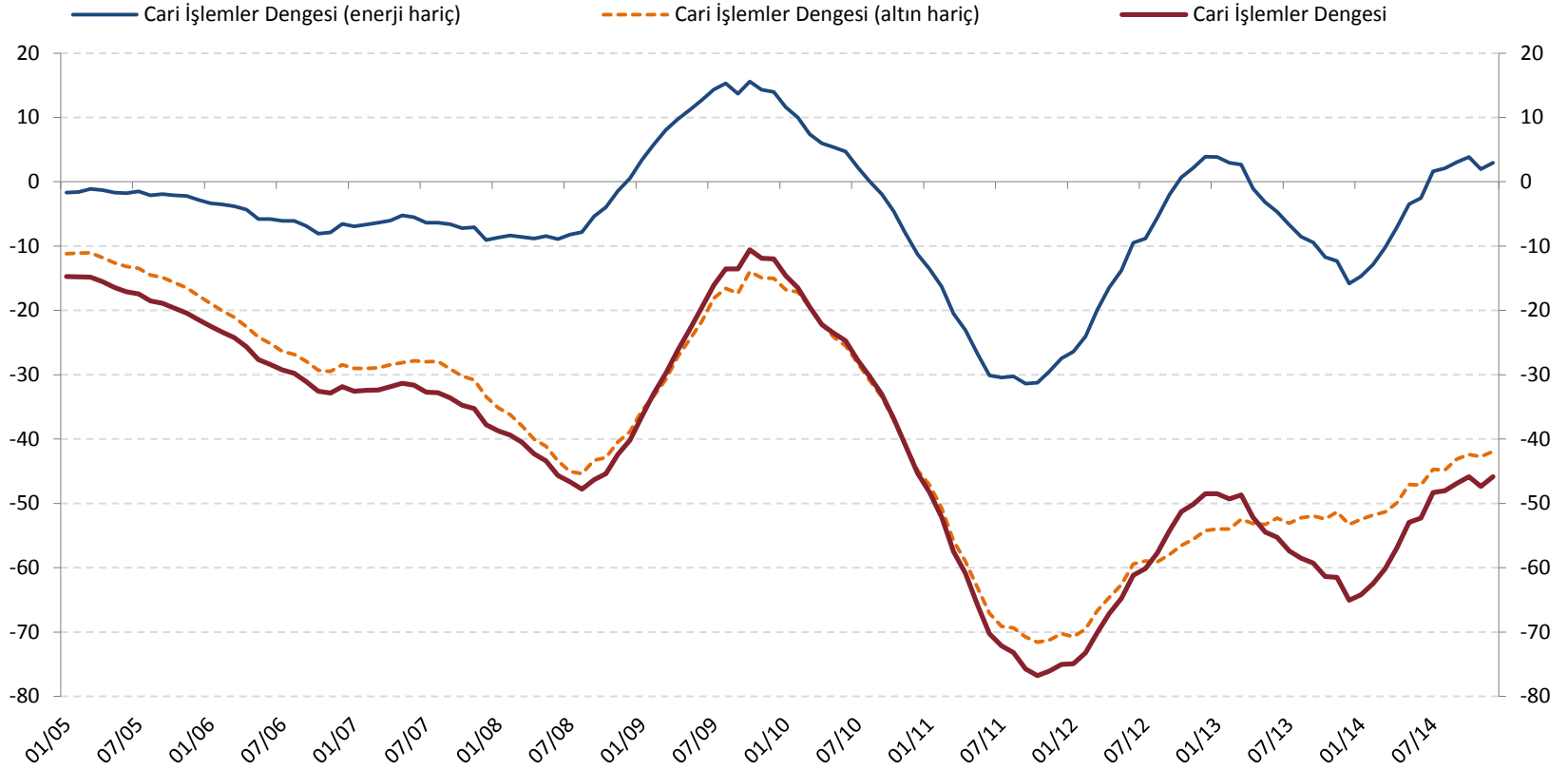

Kaynak: TCMB.

Son Veri: Aralık 2014.

Cari İşlemler Dengesi

(GSYİH Oranı, Yüzde)

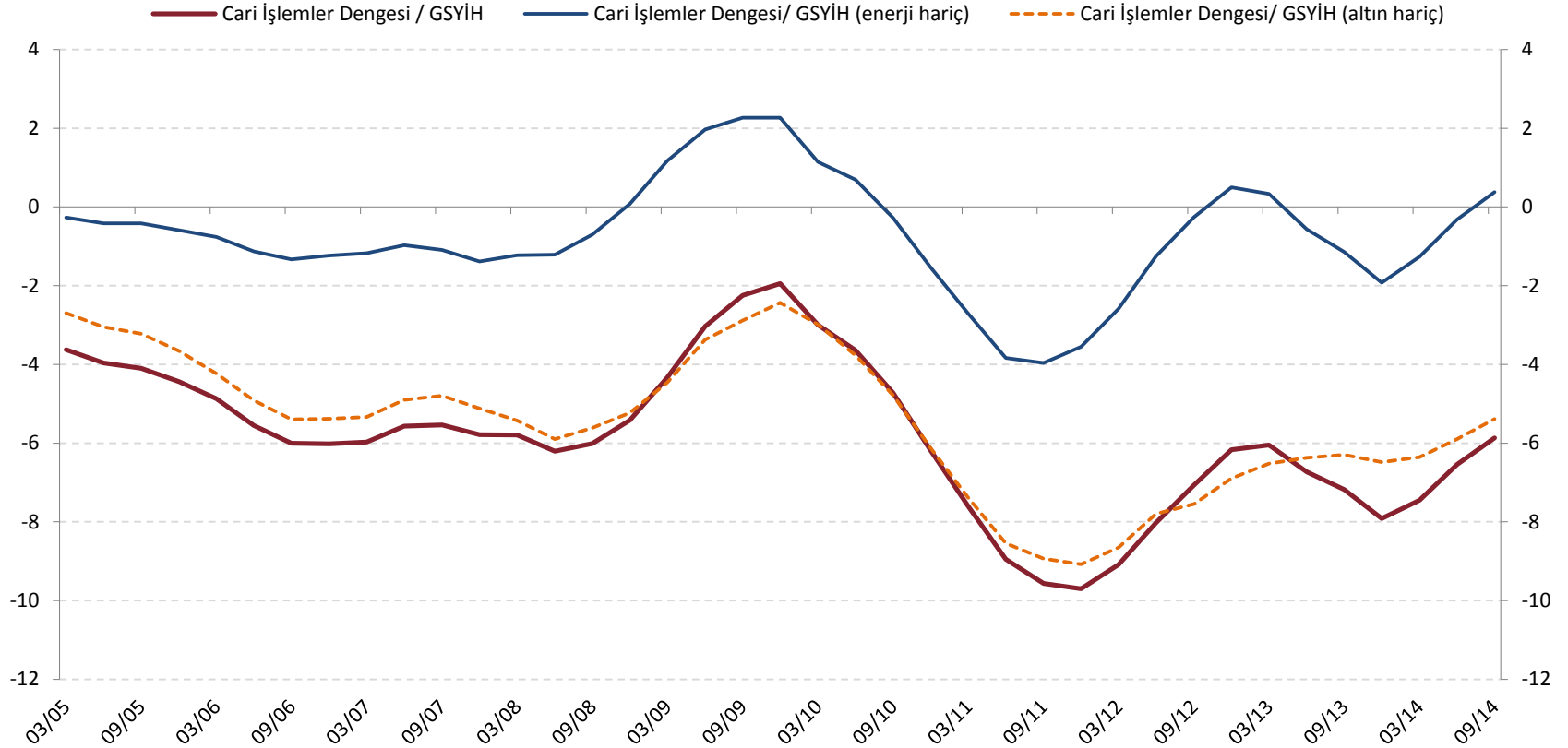

Kaynak: TÜİK, TCMB.

Son Veri: 2014 Ç3.

Cari Açığın Finansmanı*

(12-aylık birikimli, Milyar ABD doları)

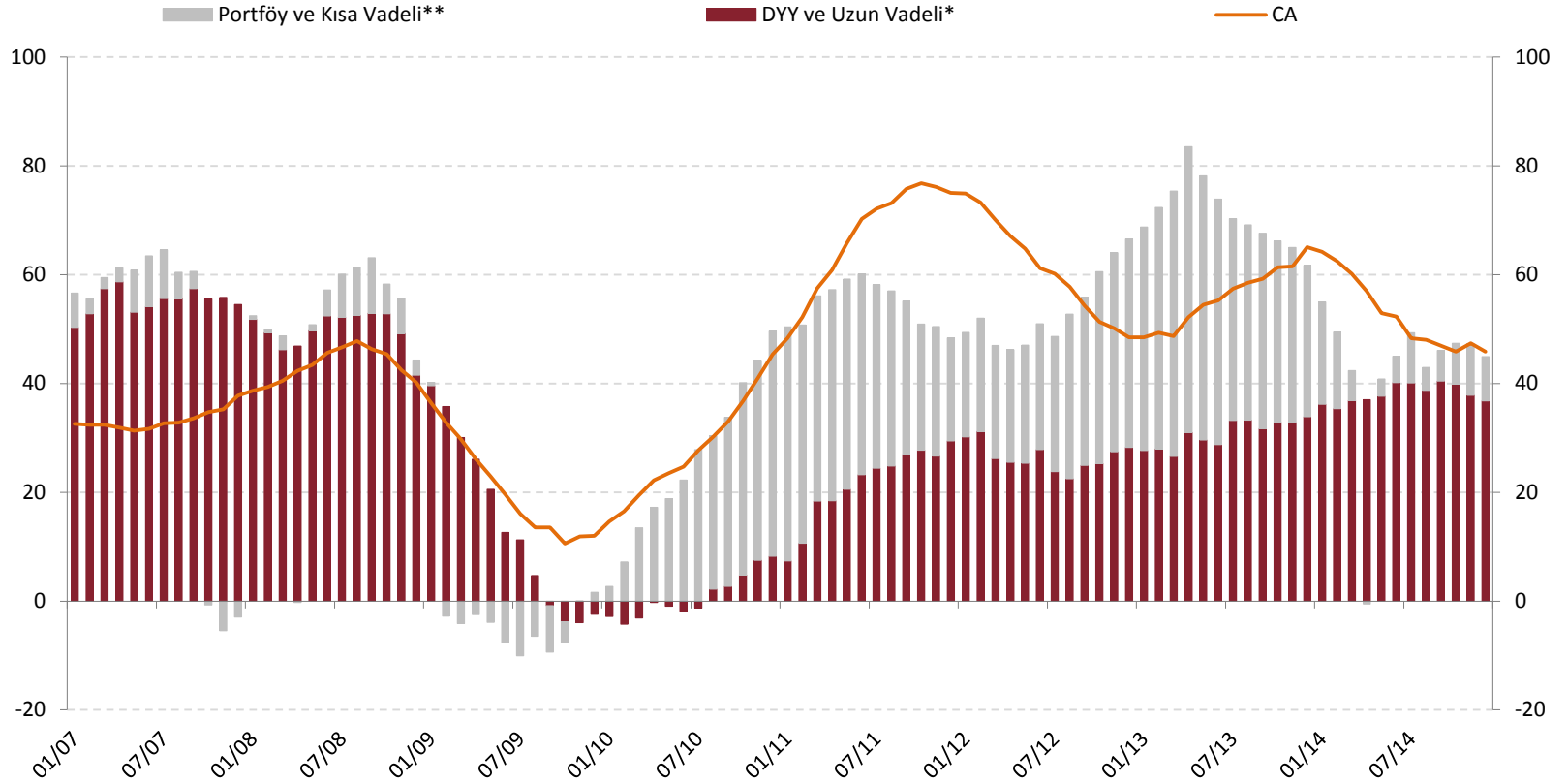

Kaynak: TCMB.

*Kısa vadeli sermaye hareketleri bankacılık ve reel sektörün kısa vadeli net kredileri ile bankalardaki mevduat kaleminin toplamından oluşmaktadır. Uzun vadeli sermaye hareketleri bankalar ve reel sektörün uzun vadeli net kredileri ile bankalar ve Hazine'nin yurtdışına ihraç ettikleri tahvilleri kapsamaktadır.

Son Veri: Aralık 2014.

Cari Açığın Finansmanı*

(3-aylık birikimli, Milyon ABD doları)

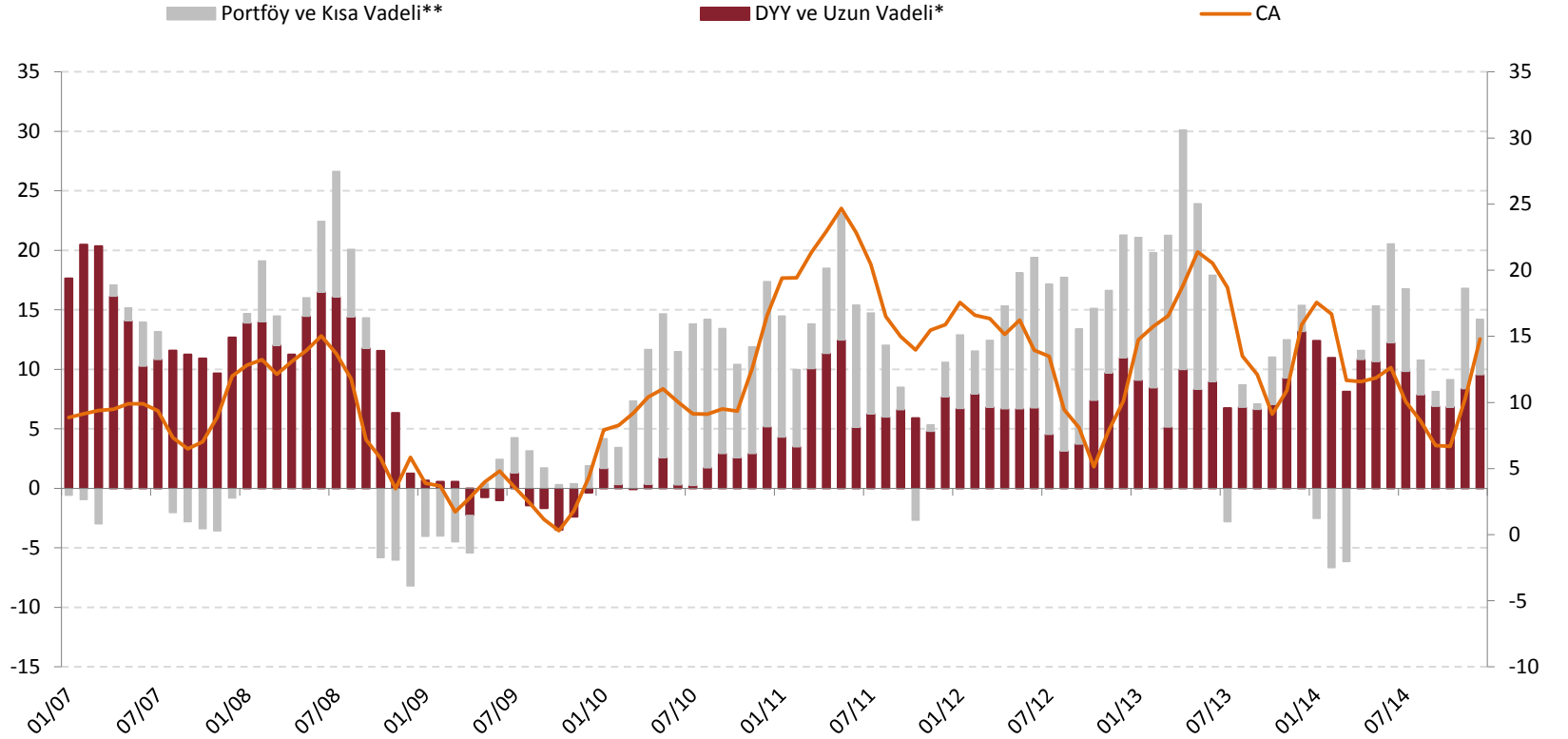

Kaynak: TCMB.

*Kısa vadeli sermaye hareketleri bankacılık ve reel sektörün kısa vadeli net kredileri ile bankalardaki mevduat kaleminin toplamından oluşmaktadır. Uzun vadeli sermaye hareketleri bankalar ve reel sektörün uzun vadeli net kredileri ile bankalar ve Hazine'nin yurtdışına ihraç ettikleri tahvilleri kapsamaktadır.
Son Veri: Aralık 2014.

Reel Döviz Kuru

TÜFE Bazlı REDK (2003=100)

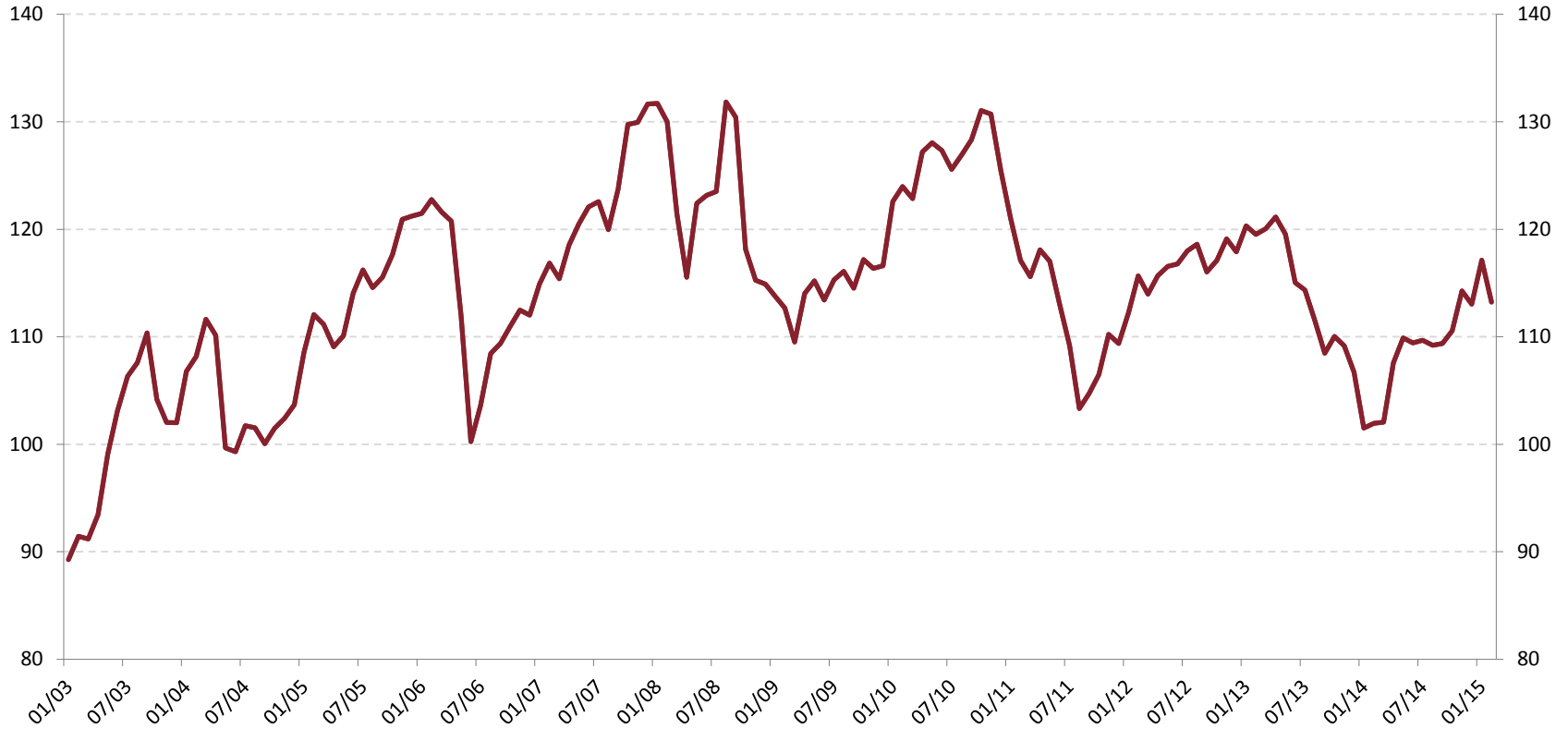

Kaynak: TCMB.

Son Veri: Şubat 2015.

Reel Döviz Kuru

TÜFE Bazlı REDK*
(2003=100)

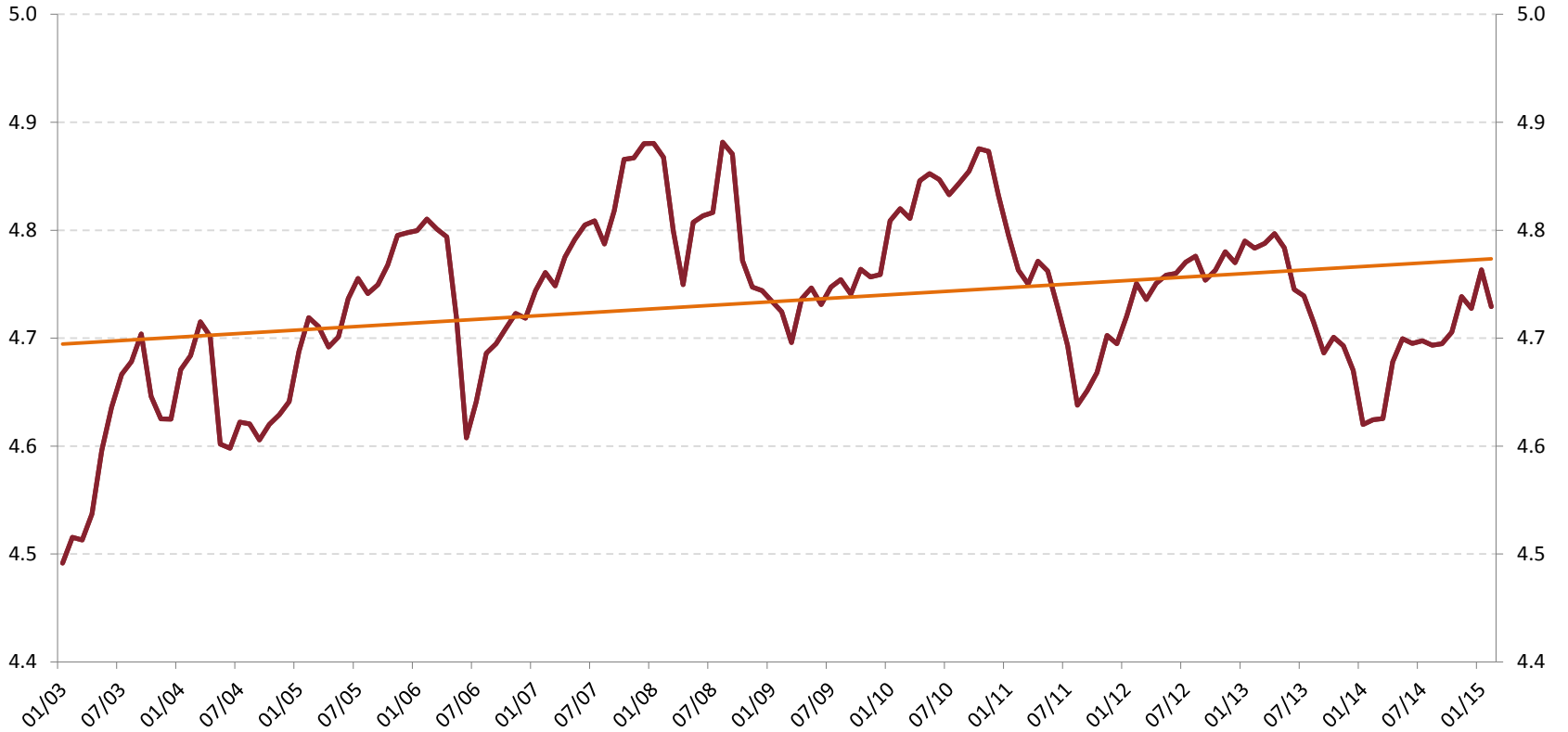

Kaynak: TCMB.

*Reel Efektif Döviz Kuru, Doğal logaritma.
Son Veri: Şubat 2015.

Reel Döviz Kuru

TÜFE Gelişmiş Ülkeler Bazlı REDK* (2003=100)

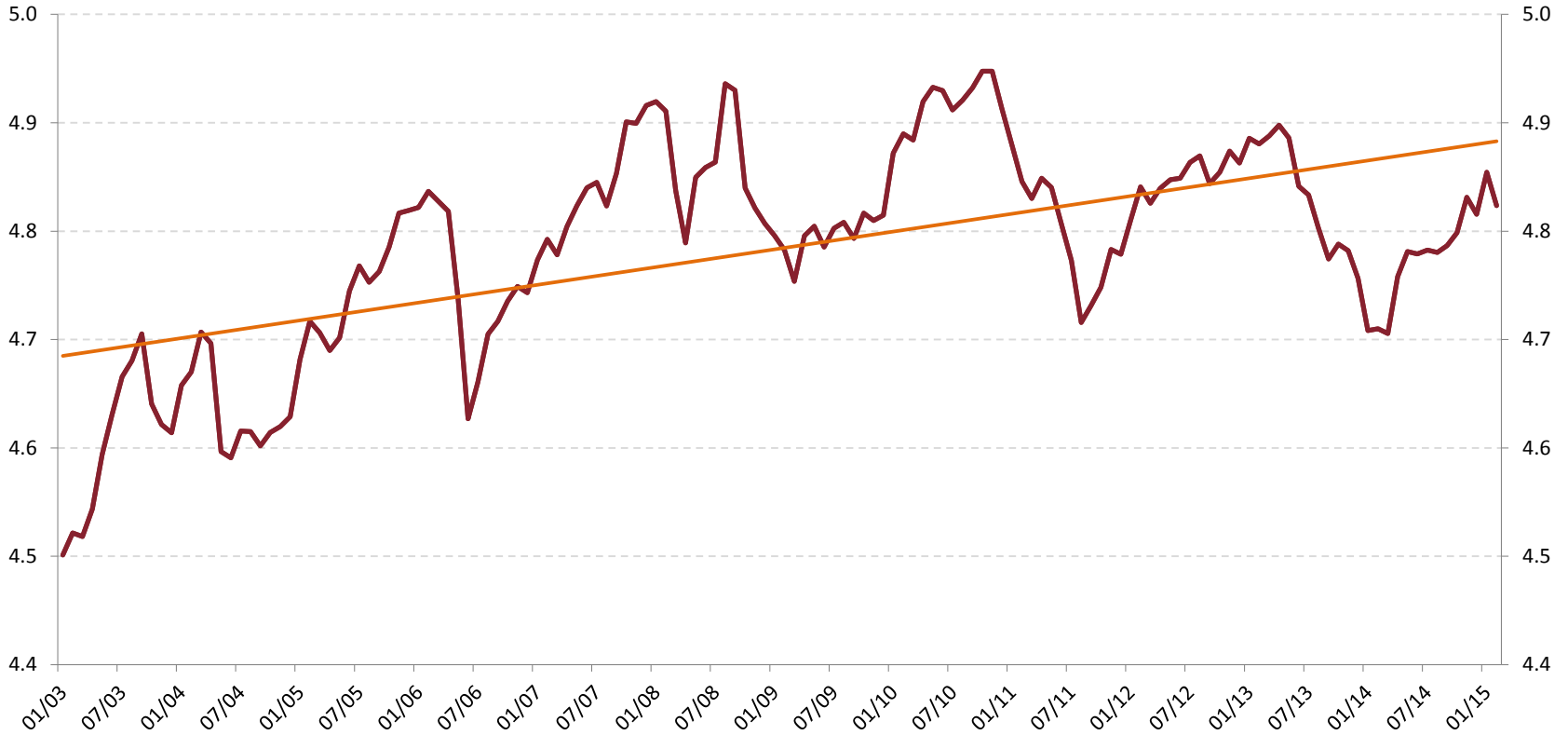

Kaynak: TCMB.

*Reel Efektif Döviz Kuru, Doğal logaritma.
Son Veri: Şubat 2015.

Reel Döviz Kuru

TÜFE Gelişmekte Olan Ülkeler Bazlı REDK* (2003=100)

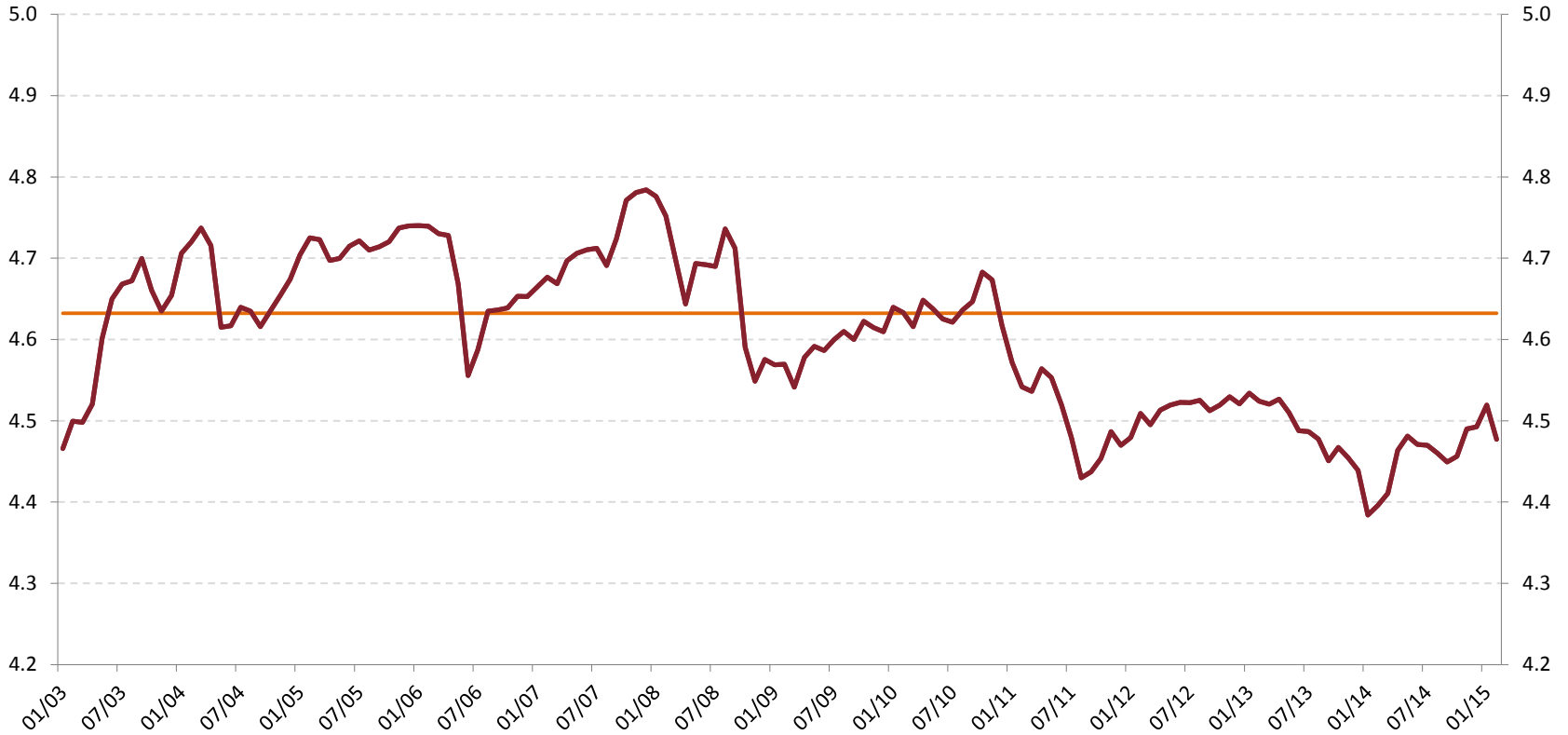

Kaynak: TCMB.

*Reel Efektif Döviz Kuru, Doğal logaritma.
Son Veri : Şubat 2015.

Kamu Maliyesi Geliřmeleri

Faiz Dışı Harcamalara Katkılar

(12-Aylık Birikimli, Yıllık Yüzde Değişime Katkı)

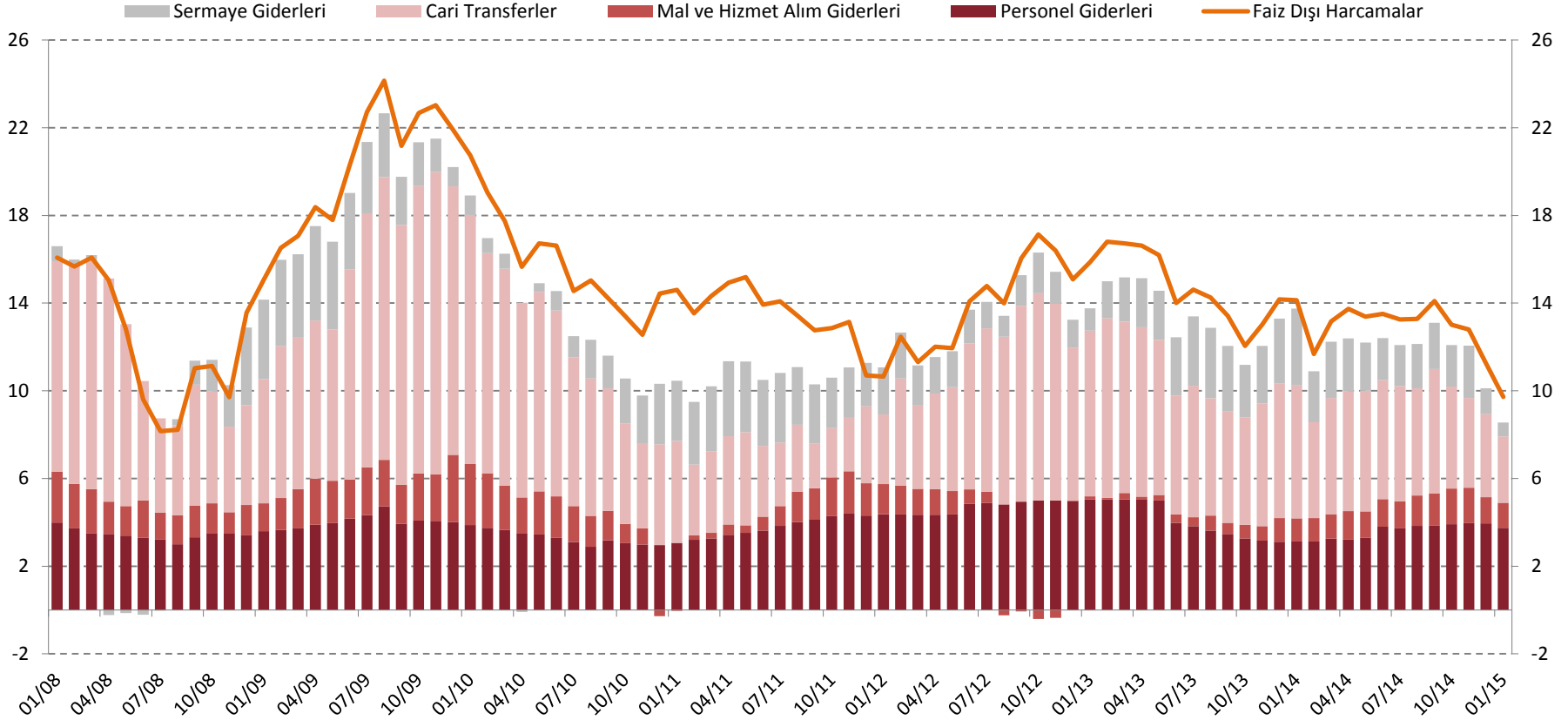

Kaynak: Maliye Bakanlığı.

* Temel kalemler seçilmiştir.

Son Veri: Ocak 2015.

Vergi Gelirlerine Katkılar

(12-Aylık Birikimli, Yıllık Yüzde Değişime Katkı)

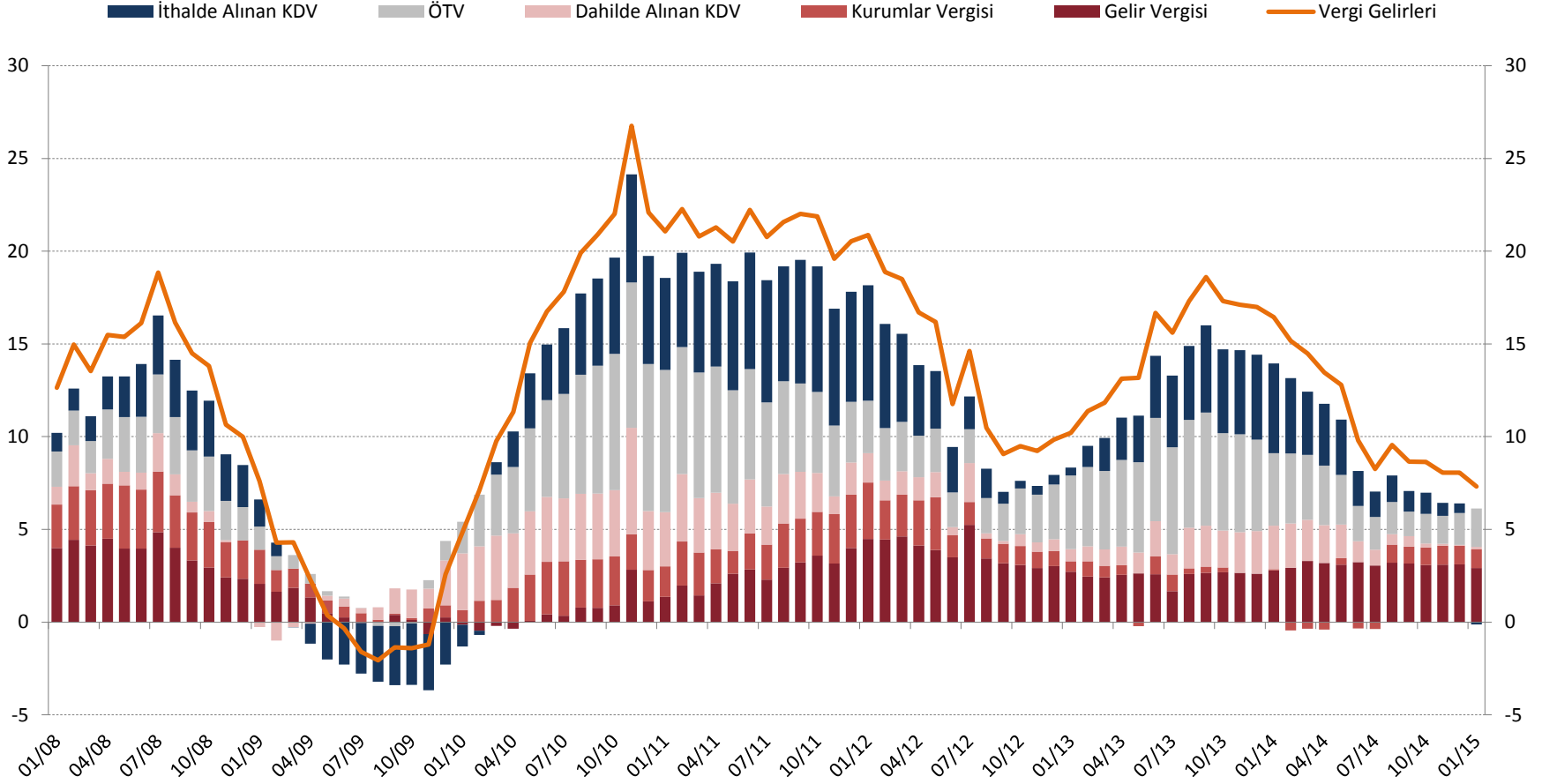

Kaynak: Maliye Bakanlığı.

* Temel kalemler seçilmiştir.

Son Veri: Ocak 2015.

Merkezi Yönetim Bütçesi Gelir ve Harcamaları

(12-Aylık Birikimli, GSYİH'nin Yüzdesi Olarak)

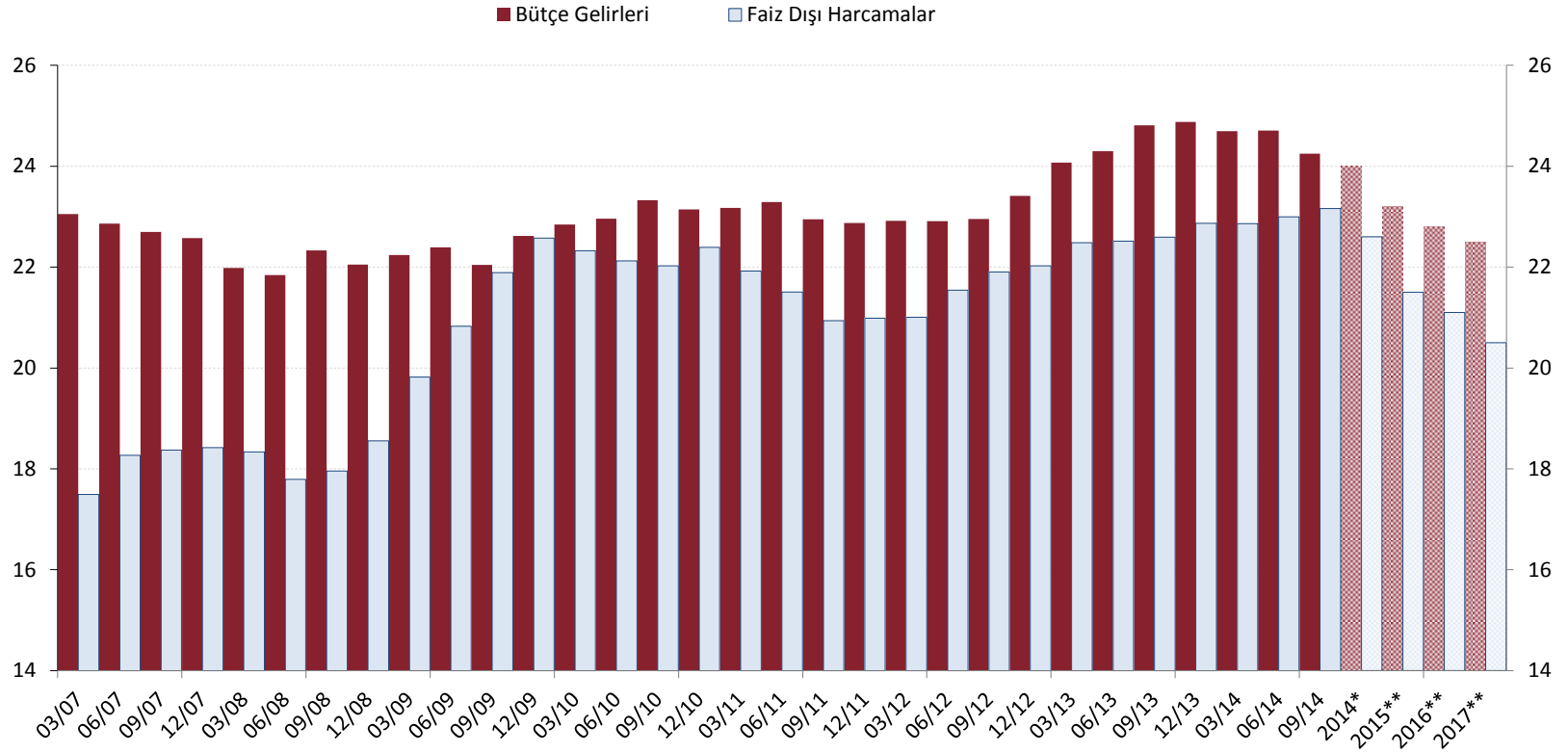

Kaynak: Maliye Bakanlığı, Orta Vadeli Program (2015-2017).

* Orta Vadeli Program (2015-2017) gerçekleşme tahmini.

** Orta Vadeli Program (2015-2017) hedefi.

Son Veri: 2014 Ç3.

Merkezi Yönetim Bütçe Dengesi

(12-Aylık Birikimli, GSYİH'nin Yüzdesi Olarak)

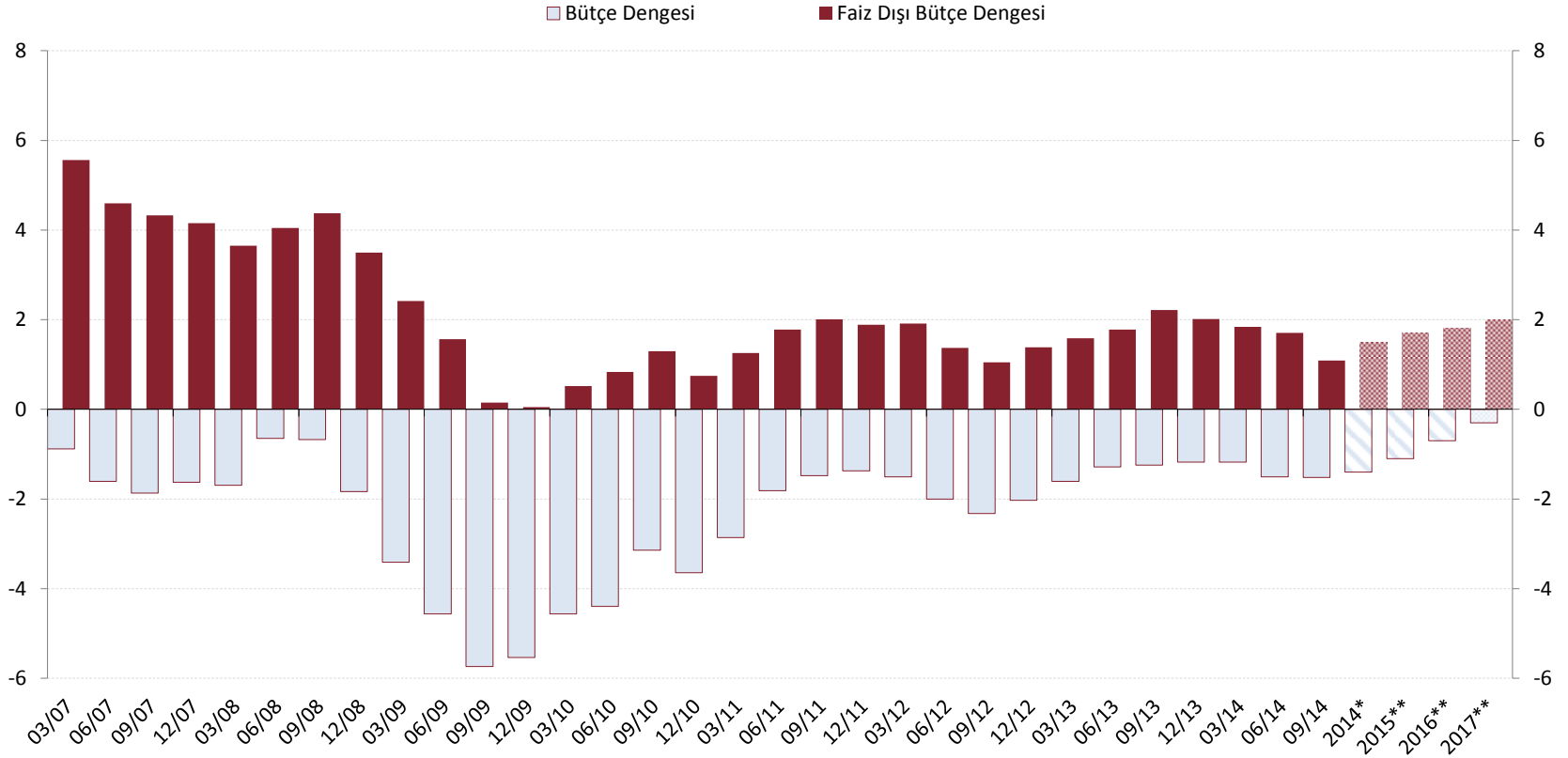

Kaynak: Maliye Bakanlığı, Orta Vadeli Program (2015-2017).

* Orta Vadeli Program (2015-2017) gerçekleşme tahmini.

** Orta Vadeli Program (2015-2017) hedefi.

Son Veri: 2014 Ç3.

Program Tanımlı Faiz Dışı Bütçe Dengesi

(12-Aylık Birikimli, GSYİH'nin Yüzdesi Olarak)

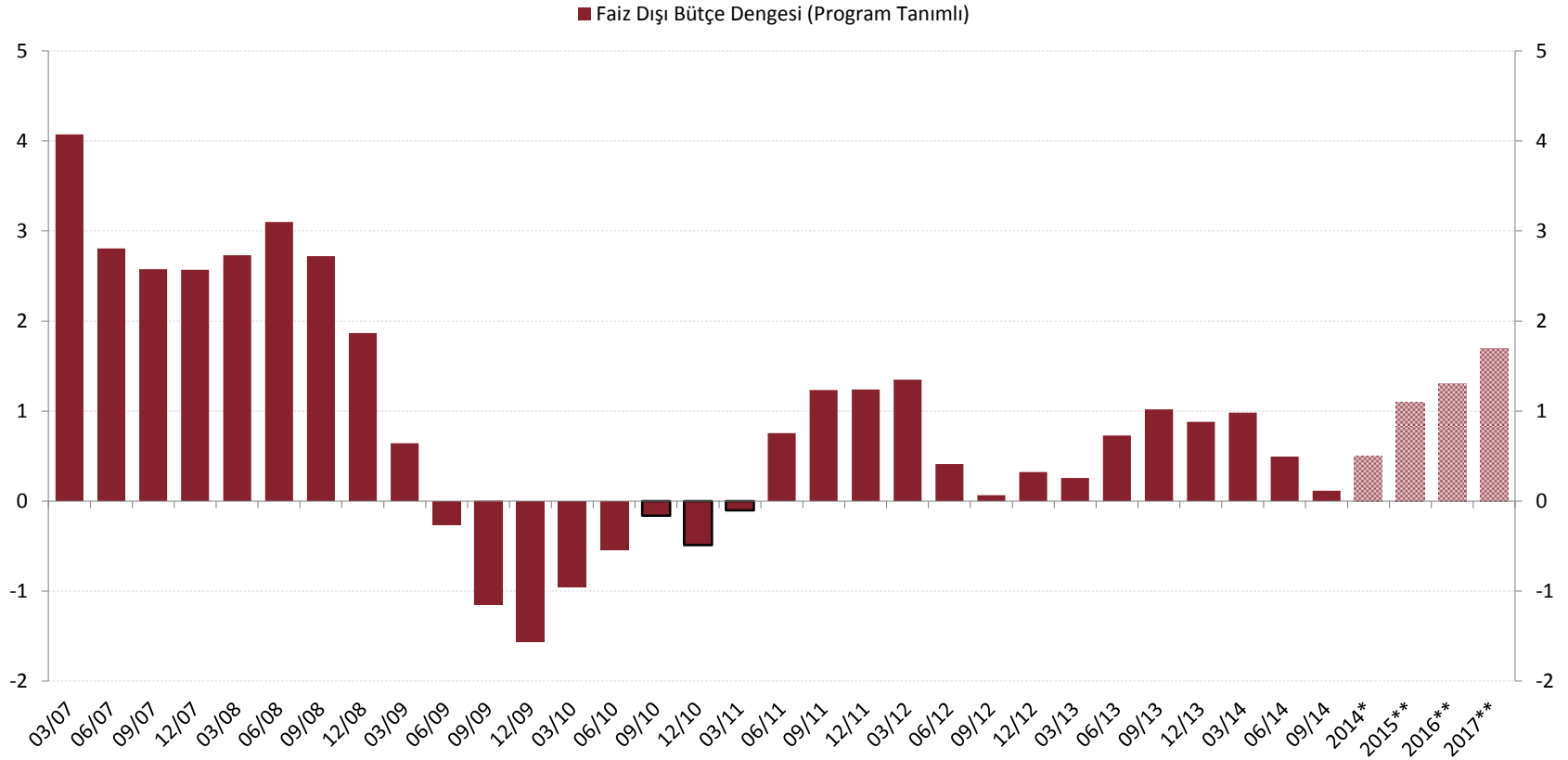

Kaynak: Maliye Bakanlığı, Orta Vadeli Program (2015-2017).

* Orta Vadeli Program (2015-2017) gerçekleşme tahmini.

** Orta Vadeli Program (2015-2017) hedefi.

Son Veri: 2014 Ç3.

AB Tanımlı Kamu Borç Stoku

(GSYİH'nin Yüzdesi Olarak)

■ Kamu Borç Stoku

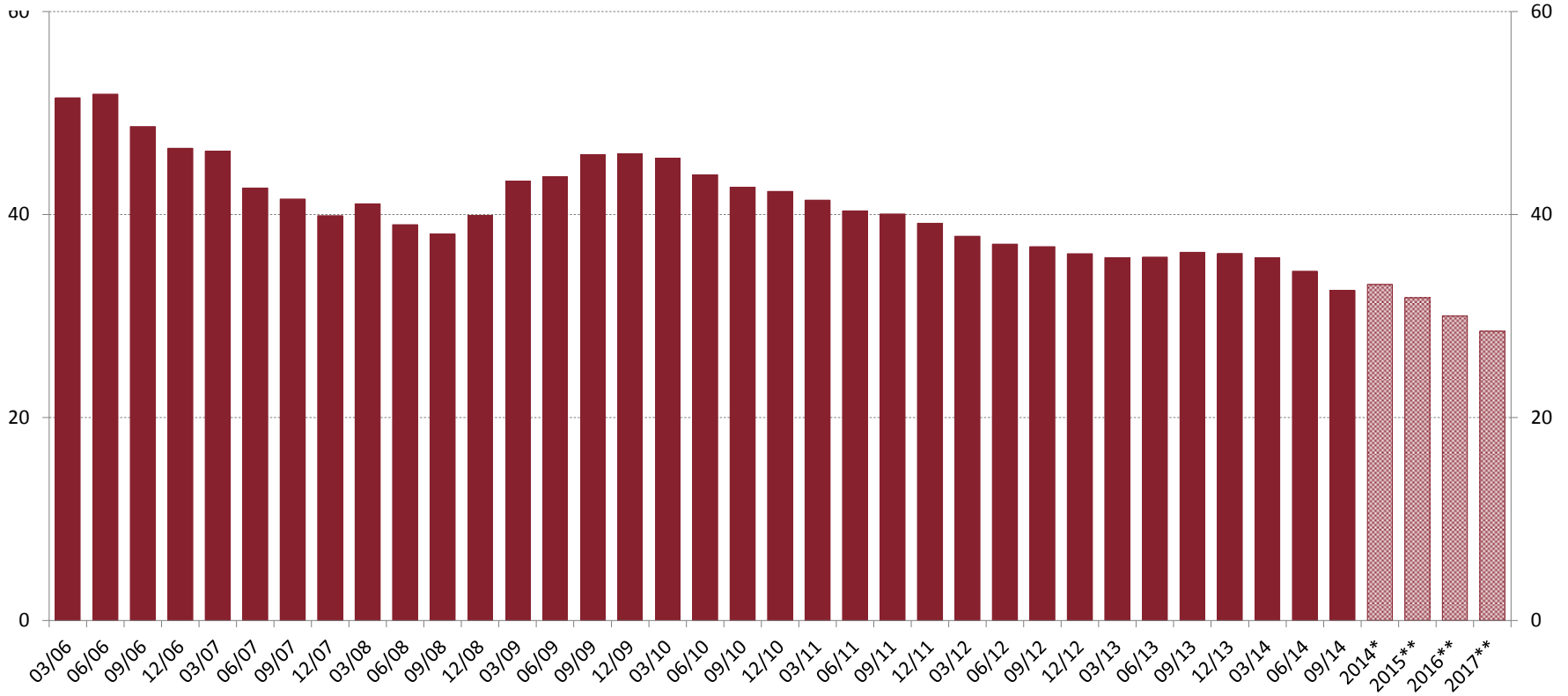

Kaynak: Maliye Bakanlığı, Orta Vadeli Program (2015-2017).

* Orta Vadeli Program (2015-2017) gerçekleşme tahmini.

** Orta Vadeli Program (2015-2017) hedefi.

Son Veri: 2014 Ç3.

Finansal Aracılık Geliřmeleri

Toplam Krediler*

(Yıllık Büyüme, Yüzde)

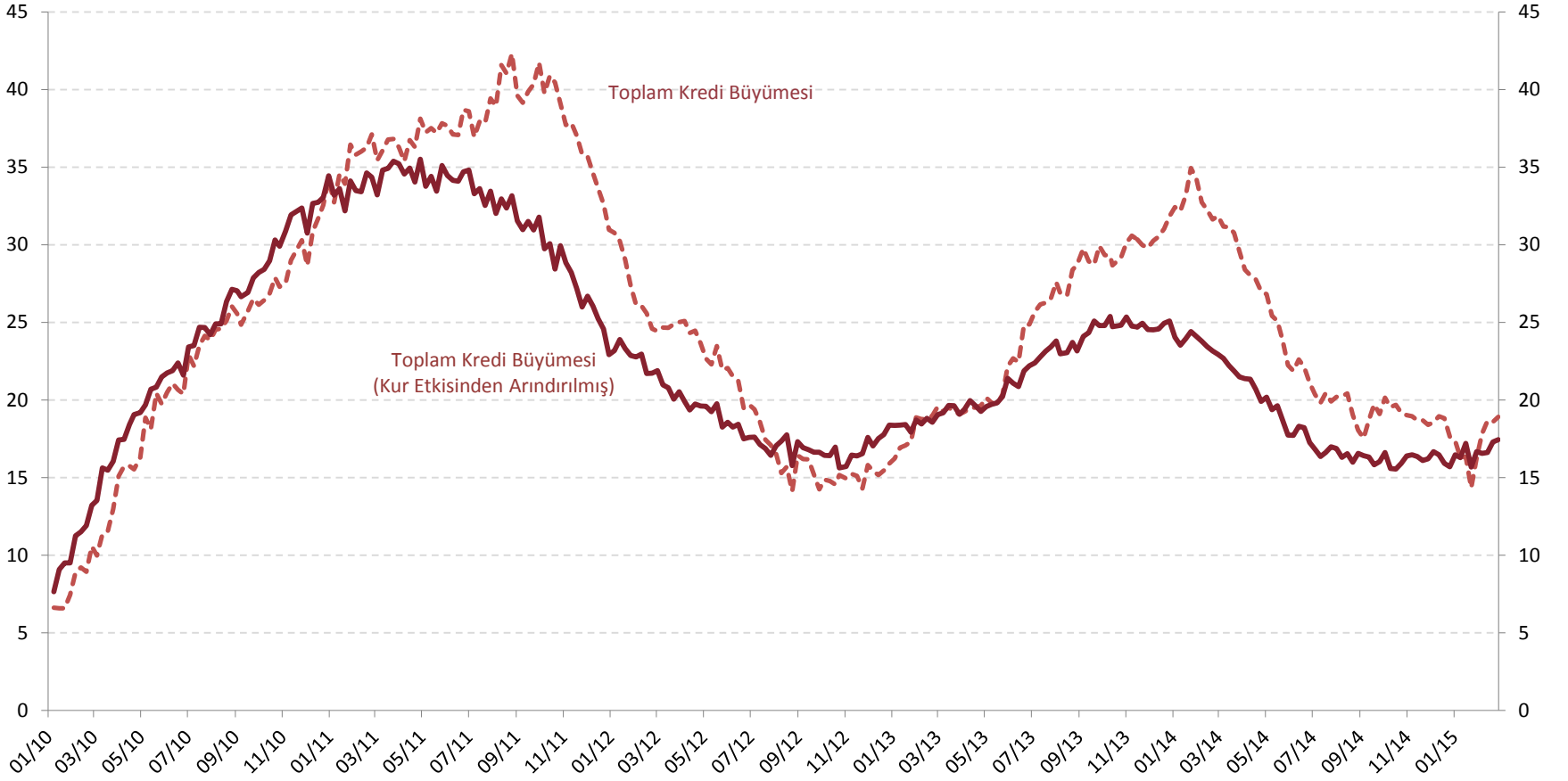

*Toplam bankacılık sektörü (Katılım bankaları dahil)

Kredi kartları dahil.

TGA Hariç

Son Veri: 27 Şubat 2015.

Kaynak: TCMB.

Tüketici Kredileri ve Ticari Krediler*

(Yıllık Büyüme, Yüzde)

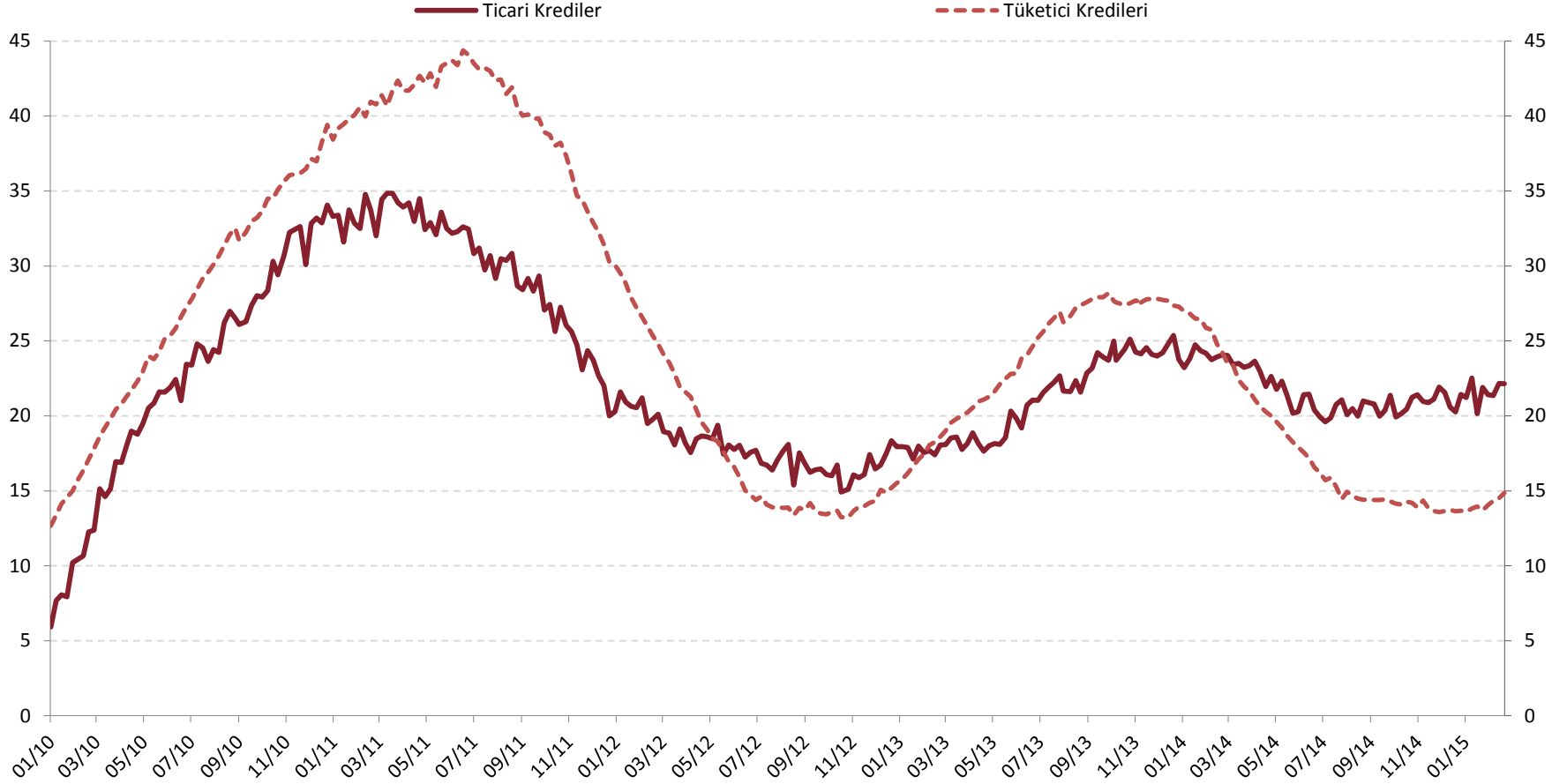

Kaynak: TCMB.

*Toplam bankacılık sektörü (Katılım bankaları dahil)

TGA Hariç

Son Veri: 27 Şubat 2015.

Toplam Krediler*

(13 Haftalık Yıllıklandırılmış Hareketli Ortalama[†],
Kur Etkisinden Arındırılmış, Yüzde)



*Toplam bankacılık sektörü (Katılım bankaları dahil)

Kredi kartları dahil.

TGA Hariç

Son Veri: 27 Şubat 2015.

Kaynak: TCMB.

[†]Kredi stok değerlerinin haftalık büyüme oranları hesaplanmaktadır. Bu oranların 13 haftalık hareketli ortalaması bulunup 52. kuvveti alınarak yıllıklandırılmaktadır.

Tüketici Kredileri ve Ticari Krediler*

(13 Haftalık Yıllıklandırılmış Hareketli Ortalama⁺, Kur Etkisinden Arındırılmış, Yüzde)

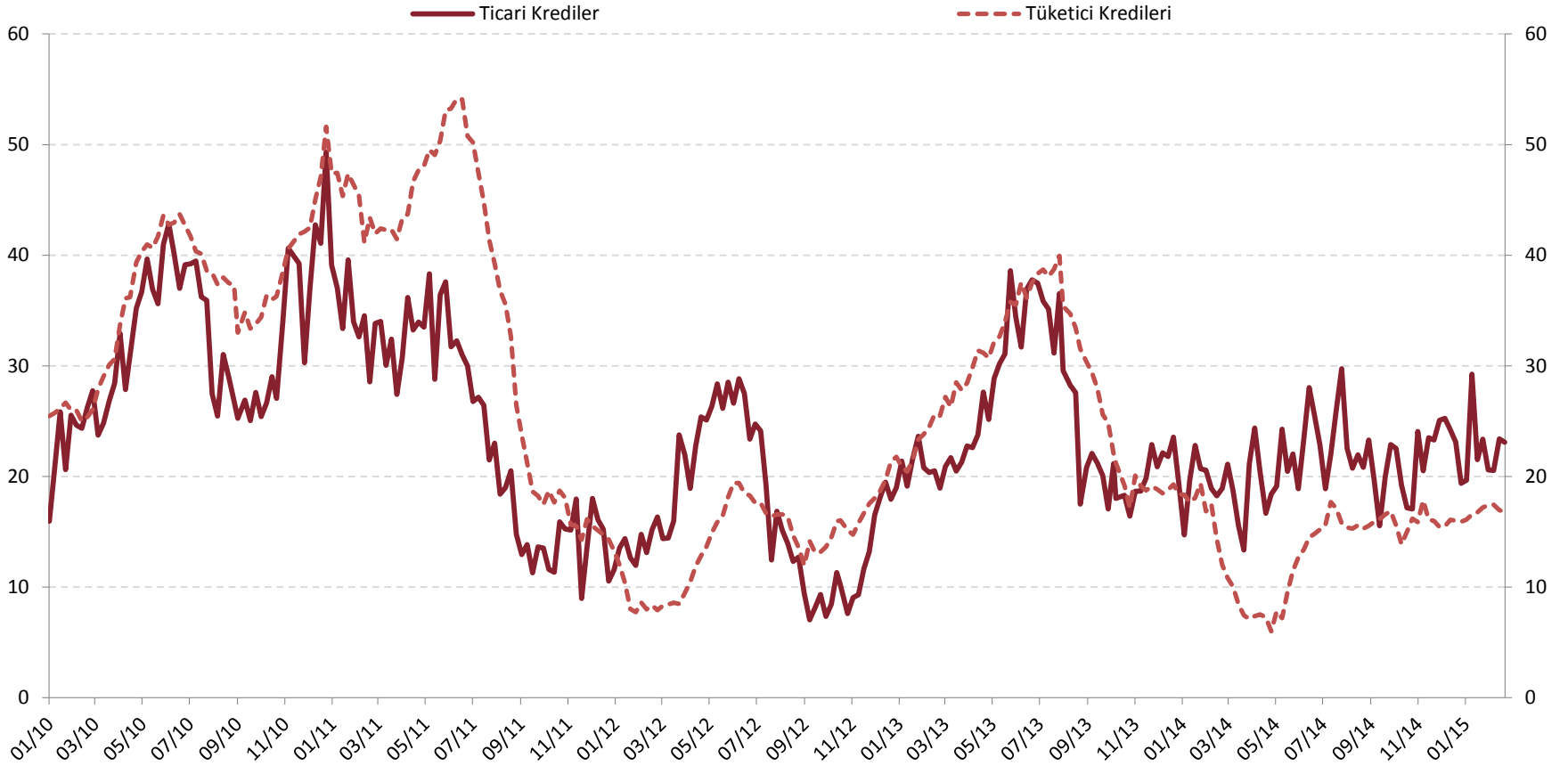

Kaynak: TCMB.

⁺Kredi stok değerlerinin haftalık büyüme oranları hesaplanmaktadır. Bu oranların 13 haftalık hareketli ortalaması bulunup 52. kuvveti alınarak yıllıklandırılmaktadır.

*Toplam bankacılık sektörü (Katılım bankaları dahil).

TGA Hariç

Son Veri: 27 Şubat 2015.

Tüketici Kredileri*

(13 Haftalık Yıllıklandırılmış Hareketli Ortalama⁺, Yüzde)

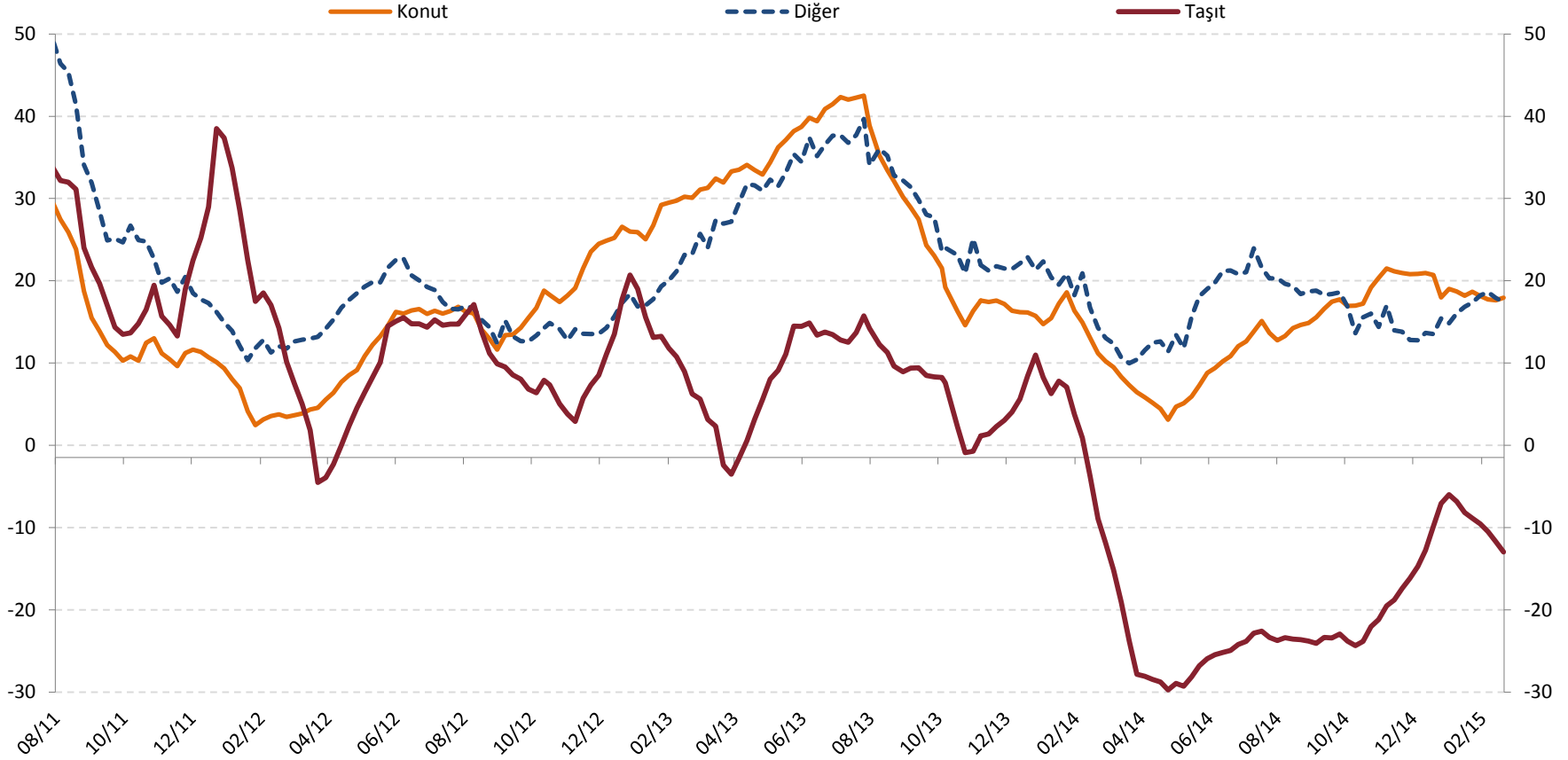

Kaynak: TCMB.

*Kredi stok değerlerinin haftalık büyüme oranları hesaplanmaktadır. Bu oranların 13 haftalık hareketli ortalaması bulunup 52. kuvveti alınarak yıllıklandırılmaktadır.

*Toplam bankacılık sektörü (Katılım bankaları dahil).

TGA Hariç

Son Veri: 27 Şubat 2015.

Toplam Krediler*

(13 Haftalık Yıllıklandırılmış Hareketli Ortalama⁺,
Kur Etkisinden Arındırılmış, Yüzde)

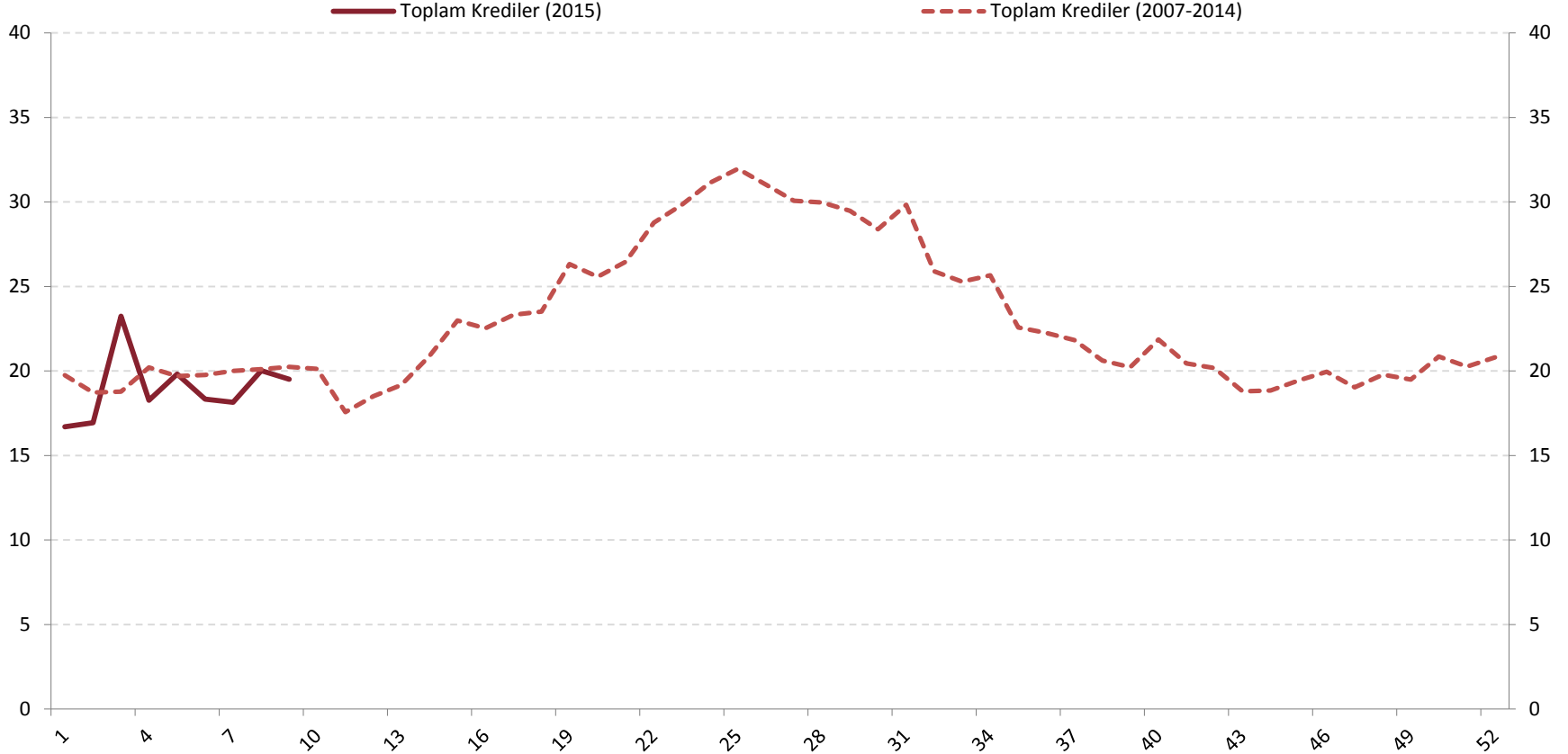

Kaynak: TCMB.

⁺Kredi stok değerlerinin haftalık büyüme oranları hesaplanmaktadır. Bu oranların 13 haftalık hareketli ortalaması bulunup 52. kuvveti alınarak yıllıklandırılmaktadır.

*Toplam bankacılık sektörü (Katılım bankaları dahil)
Kredi Kartları Dahil
TGA Hariç.
Son Veri: 27 Şubat 2015

Tüketici Kredileri*

(13 Haftalık Yıllıklandırılmış Hareketli Ortalama⁺, Yüzde)

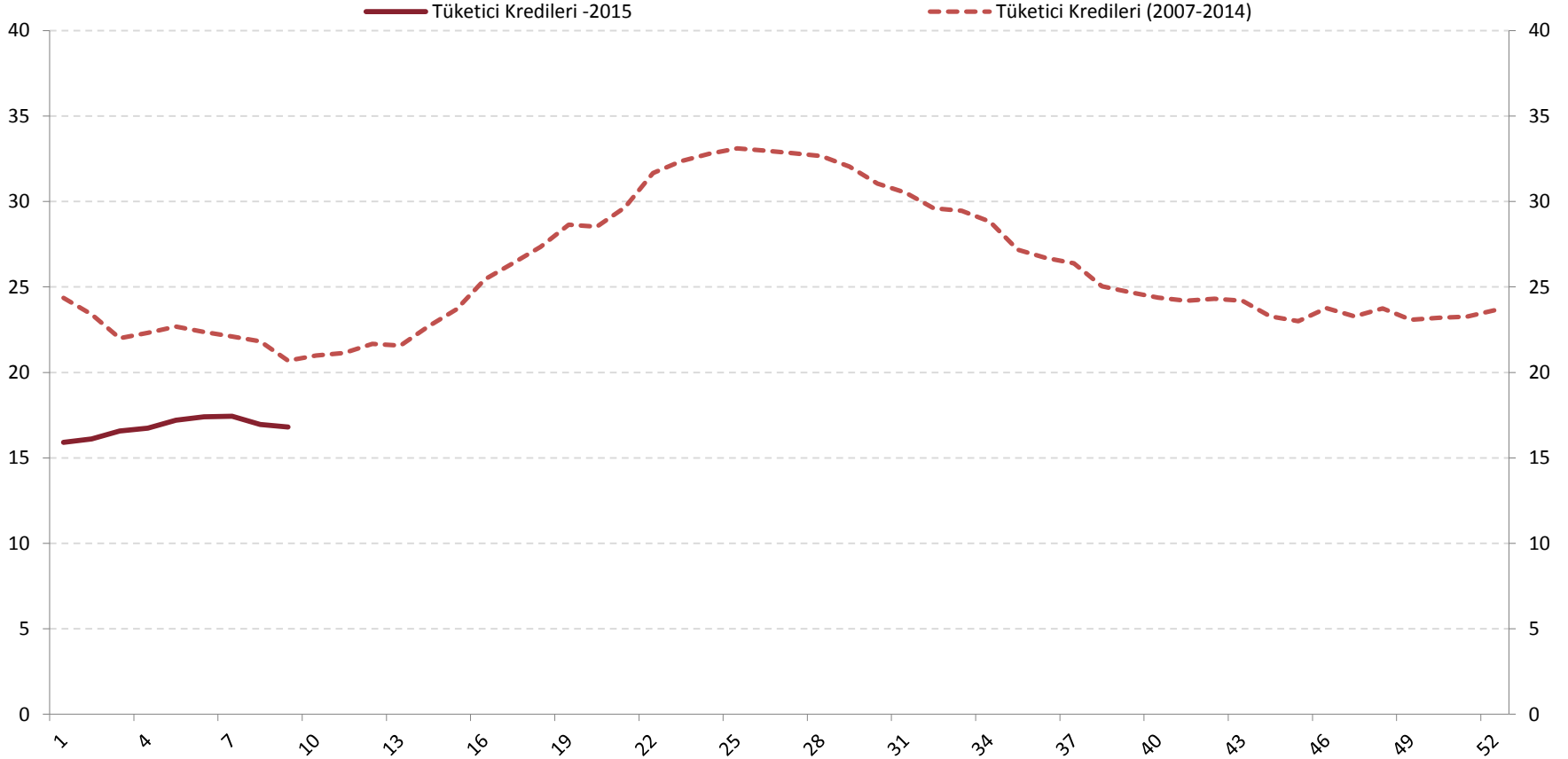

Kaynak: TCMB.

⁺Kredi stok değerlerinin haftalık büyüme oranları hesaplanmaktadır. Bu oranların 13 haftalık hareketli ortalaması bulunup 52. kuvveti alınarak yıllıklandırılmaktadır.

*Toplam bankacılık sektörü (Katılım bankaları dahil)
TGA ve Kredi Kartları Hariç
Son Veri: 27 Şubat 2015

Ticari Krediler*

(13 Haftalık Yıllıklandırılmış Hareketli Ortalama⁺,
Kur Etkisinden Arındırılmış, Yüzde)

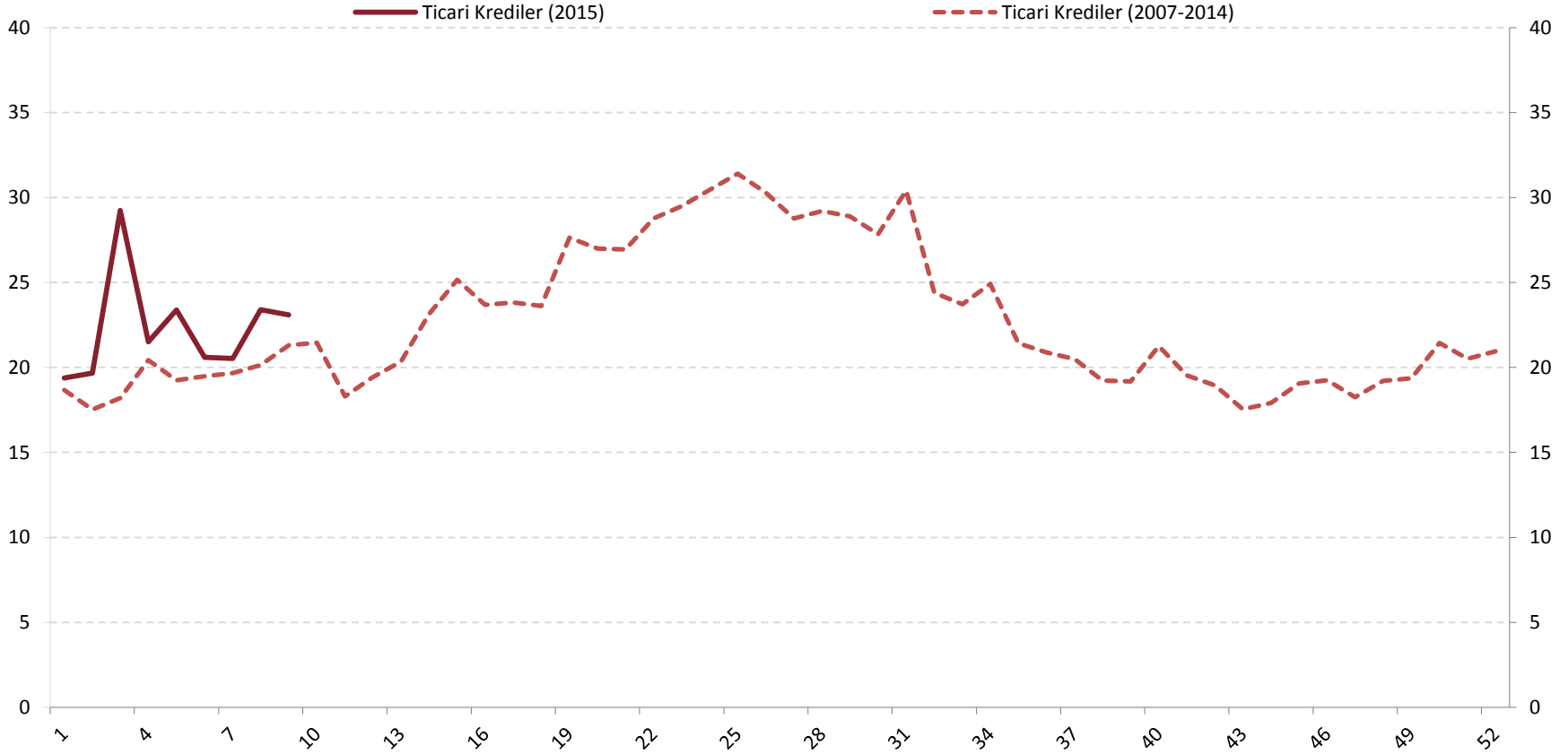

Kaynak: TCMB.

*Kredi stok değerlerinin haftalık büyüme oranları hesaplanmaktadır. Bu oranların 13 haftalık hareketli ortalaması bulunup 52. kuvveti alınarak yıllıklandırılmaktadır.

*Toplam bankacılık sektörü (Katılım bankaları dahil)
TGA Hariç
Son Veri: 27 Şubat 2015.

TGA Oranları

(Yüzde)

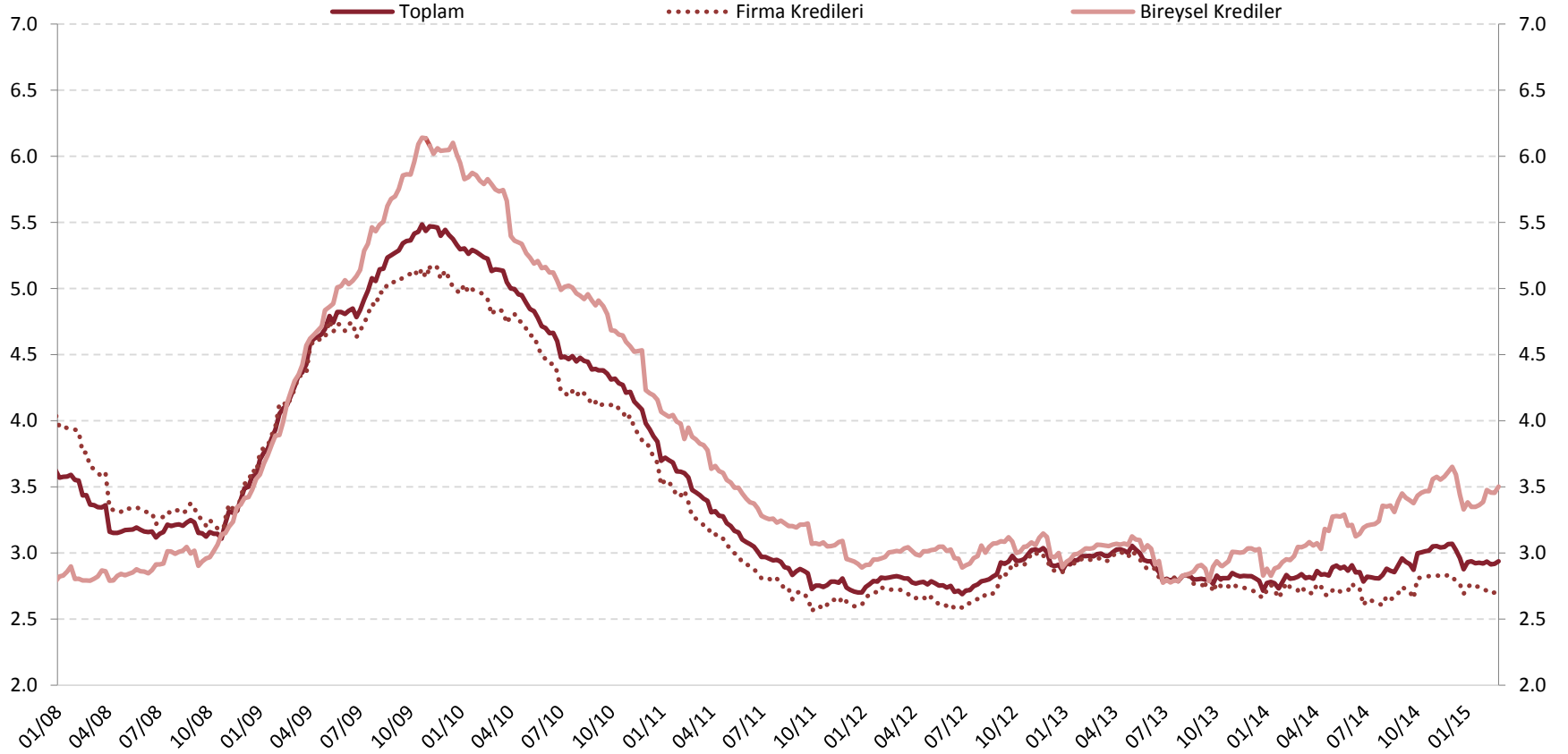

Son Veri: 27 Şubat 2015.

Kaynak: TCMB.

Karşılıksız Çek Oranları

(Yüzde)

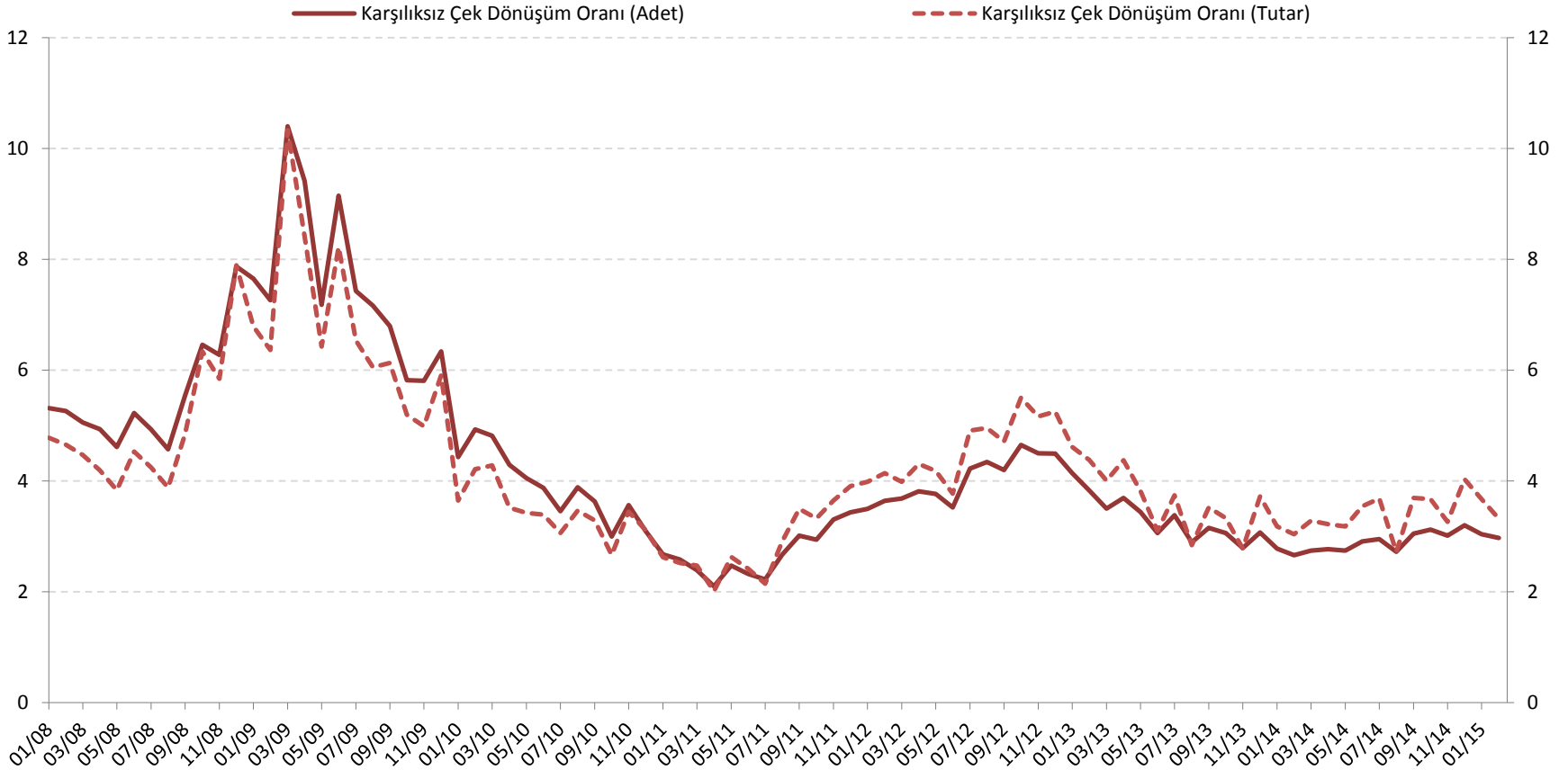

Not: Karşılıksız çek dönüşüm oranları, takas odalarına ibraz edilen ve karşılıksız kalan çek adet ve tutarının toplam takasa ibraz edilen çek adet ve tutarı içindeki oranıdır.

Kaynak: TCMB.

Son Veri: Şubat 2015.

Kredi Faiz Oranları

(Akım Veriler, Yıllık Faizler, Yüzde,
4 Haftalık Hareketli Ortalama)

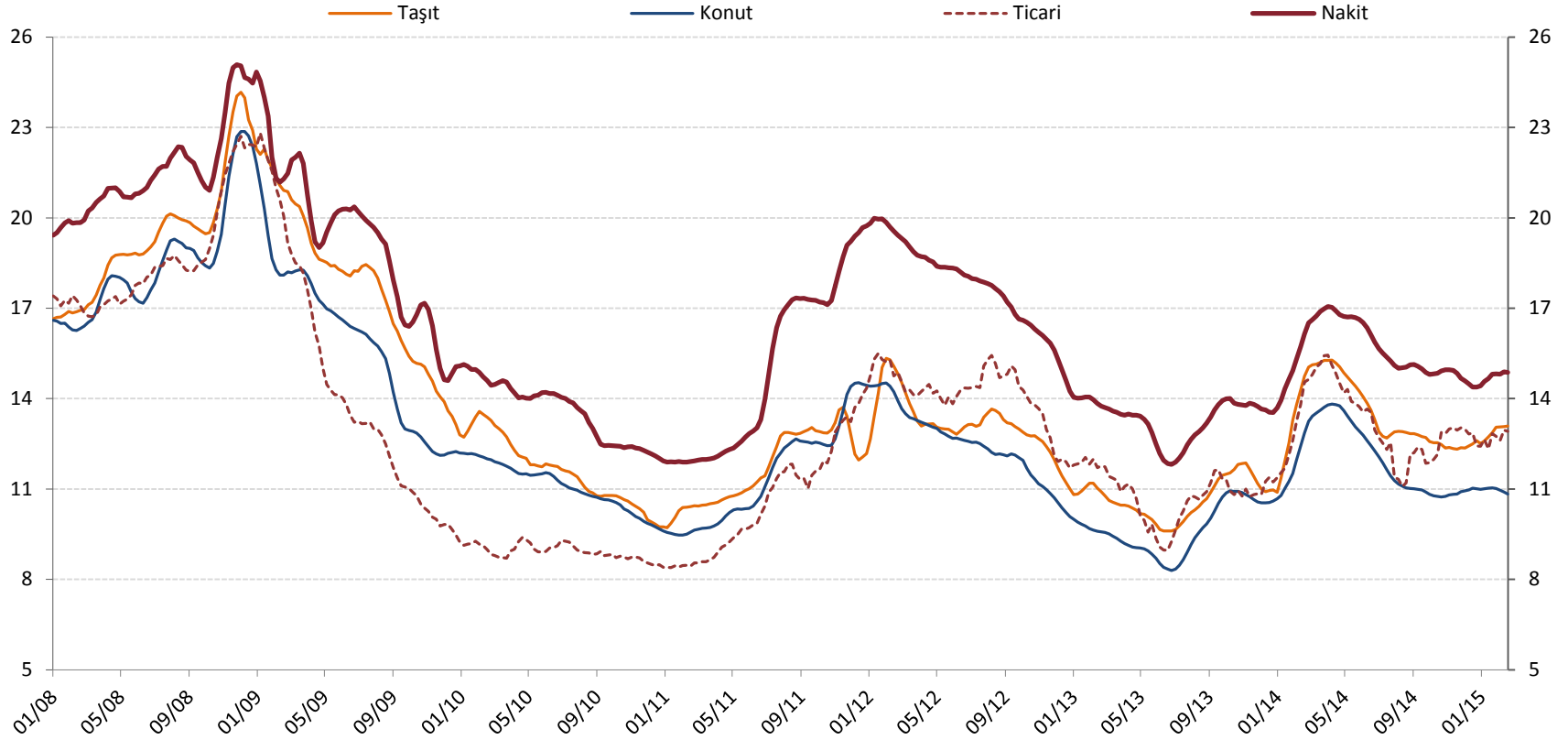

Kaynak: TCMB.

Son Veri: 20 Şubat 2015.

Kredi Faiz Oranları

(Akım Veriler, Yıllık Faizler, Yüzde,
4 Haftalık Hareketli Ortalama)

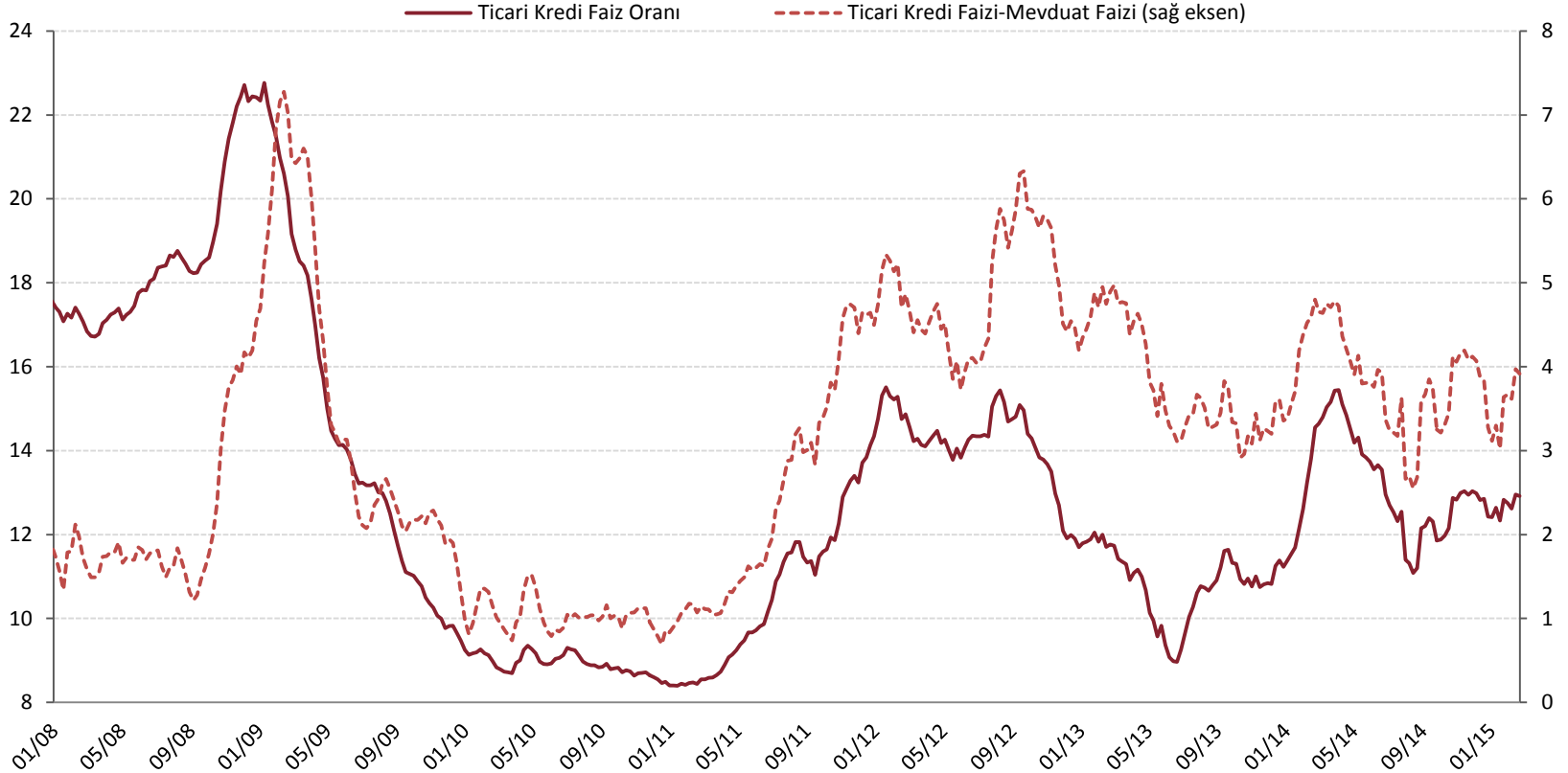

Kaynak: TCMB.

Son Veri: 20 Şubat 2015.

Kredi Faiz Oranları

(Akım Veriler, Yıllık Faizler, Yüzde,
4 Haftalık Hareketli Ortalama)

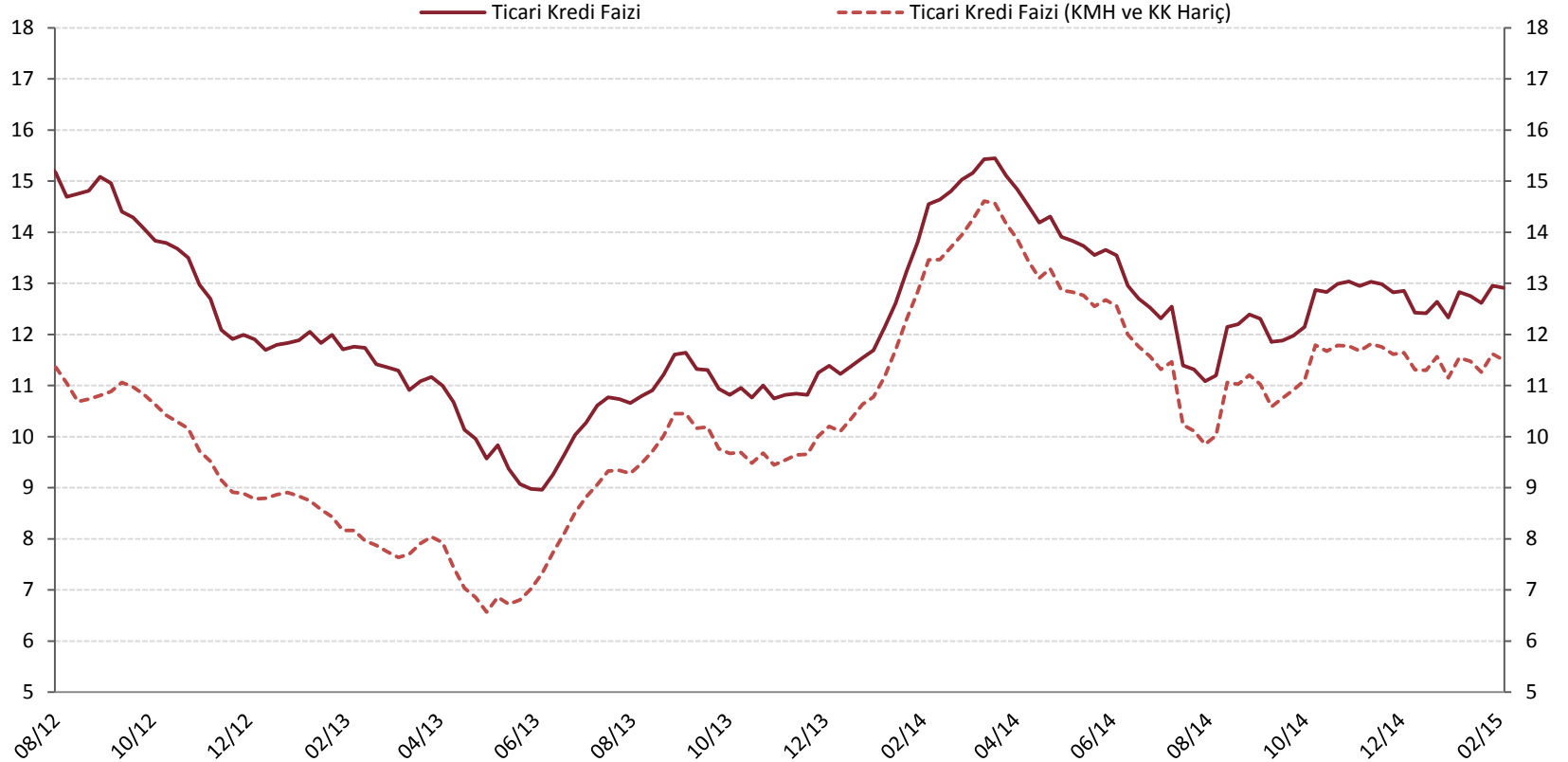

Kaynak: TCMB.

Son Veri: 20 Şubat 2015.

Kredi Faiz Oranları

(Akım Veriler, Yıllık Faizler, Yüzde,
4 Haftalık Hareketli Ortalama)

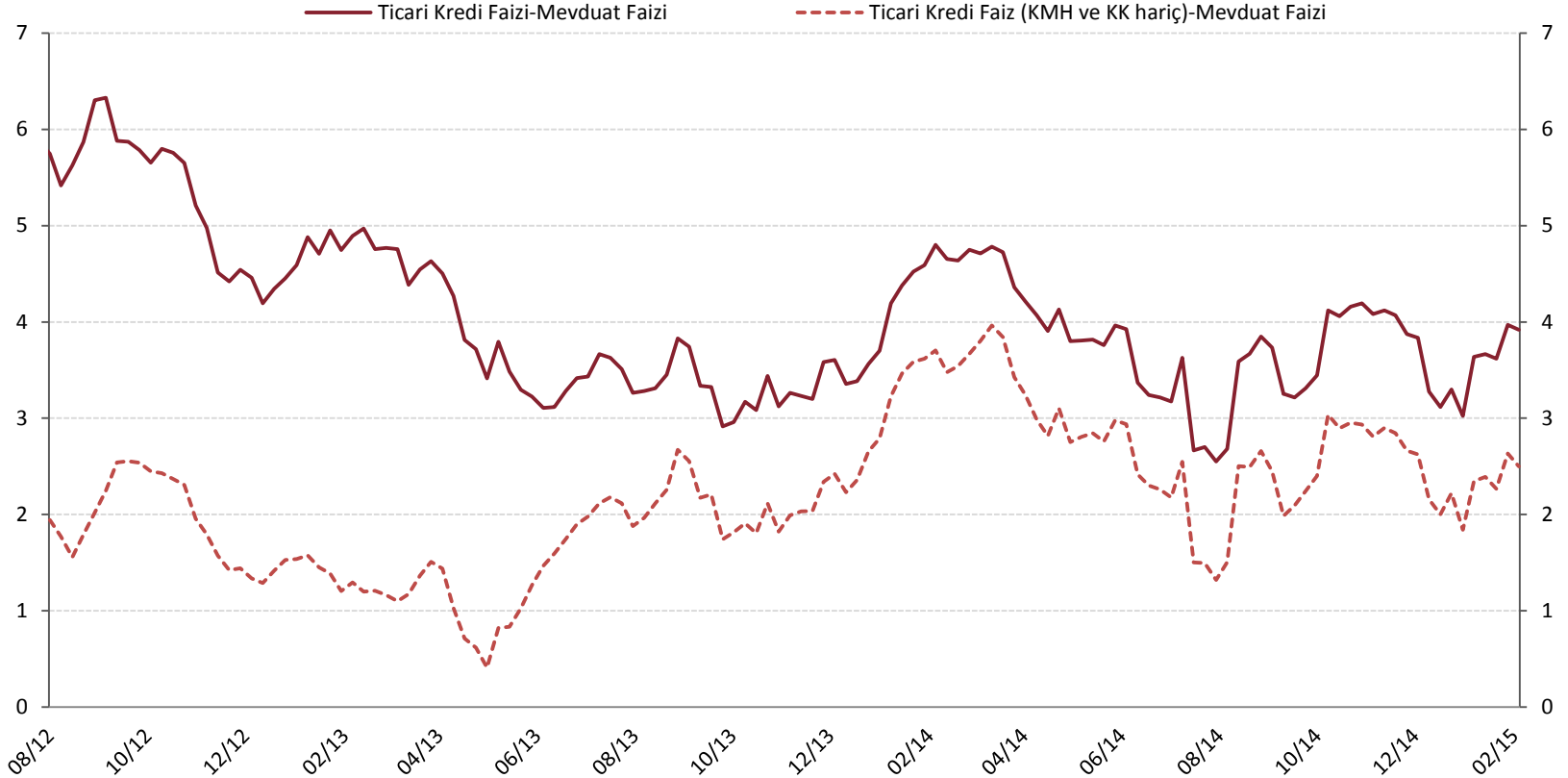

Kaynak: TCMB.

Son Veri: 20 Şubat 2015.

Finansal Piyasa Geliřmeleri

TCMB Ortalama Fonlama Faizi

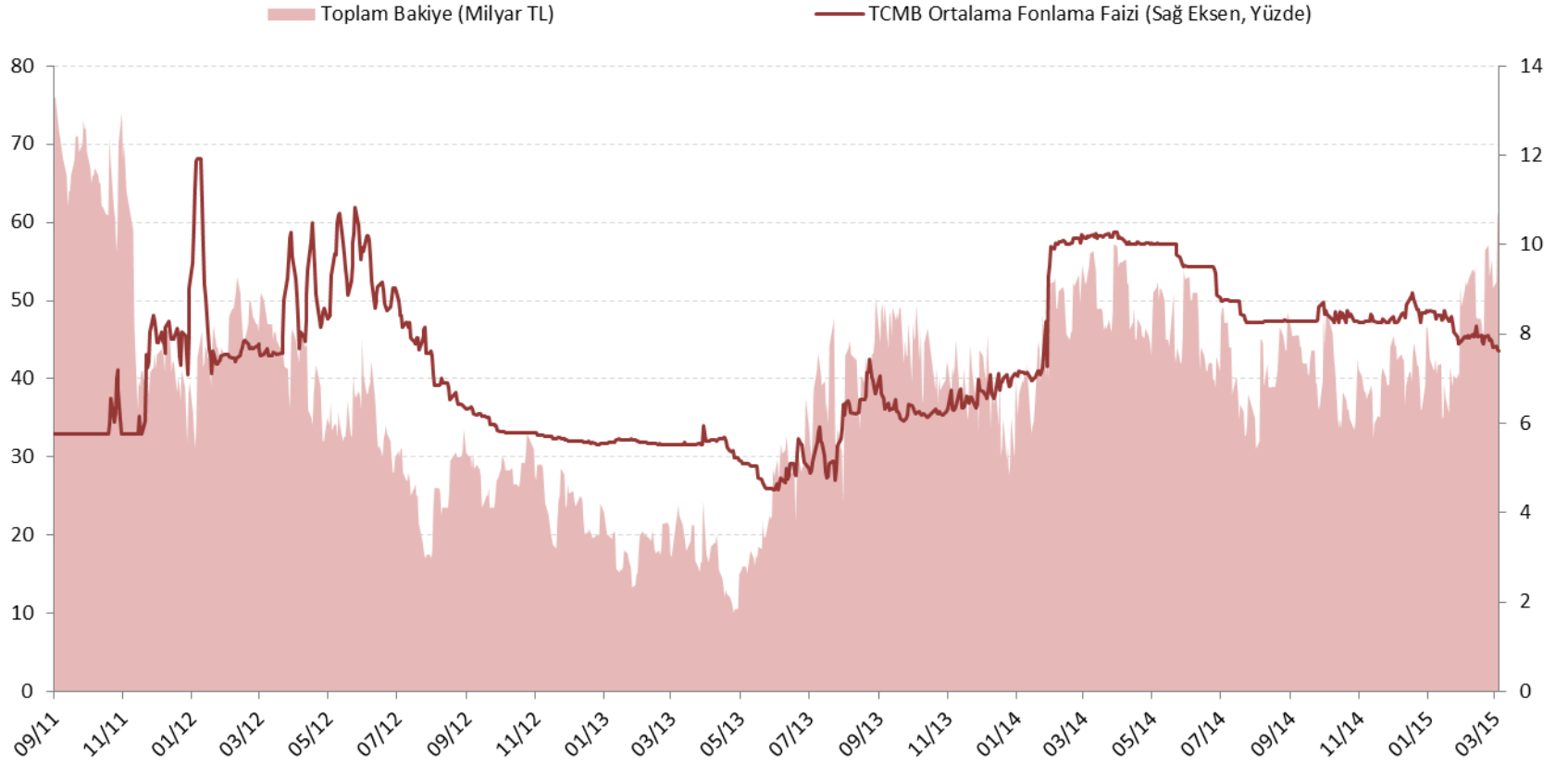

Kaynak: TCMB.

Son Veri: 04 Mart 2015.

BIST Repo-Ters Repo Pazarı Gecelik Faizler

(Yüzde)

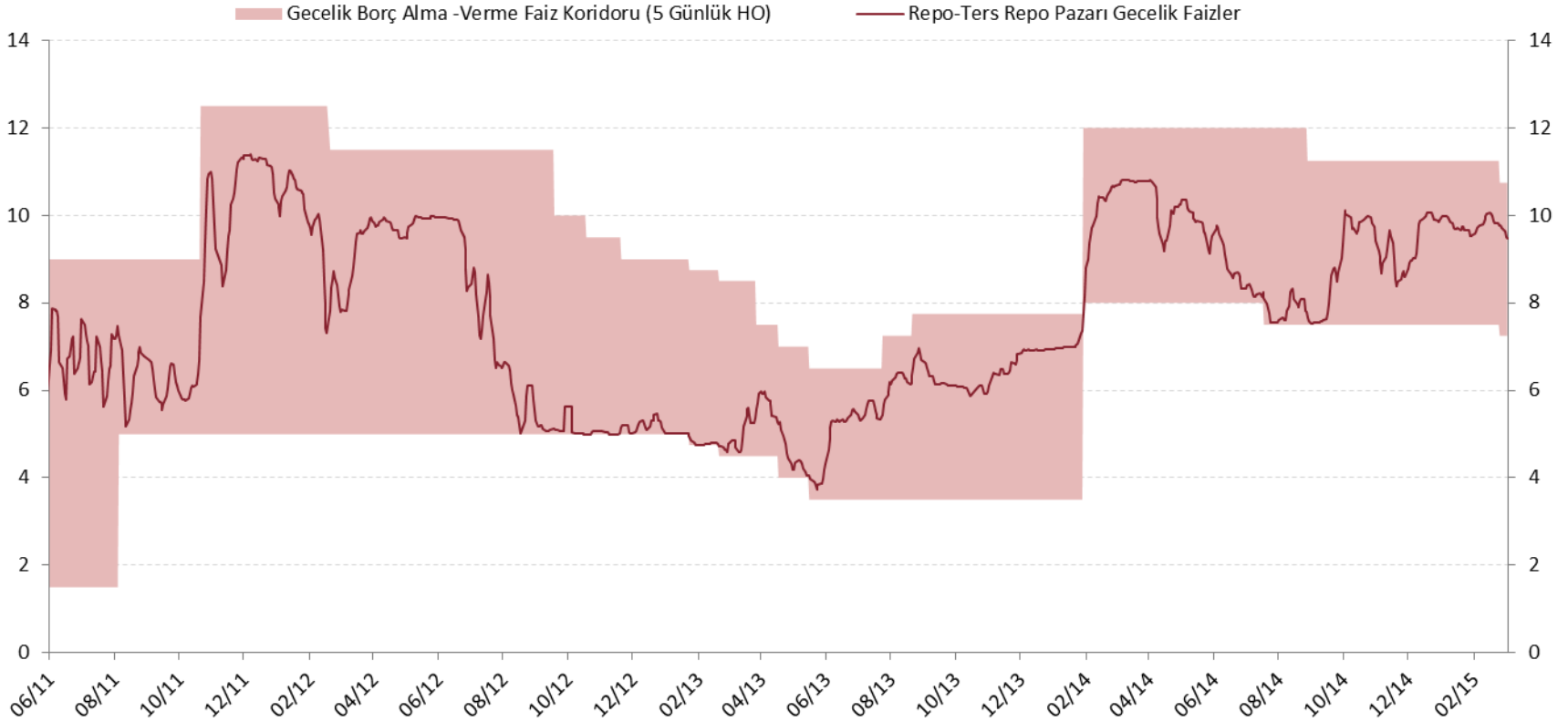

Kaynak: BIST, TCMB.

Son Veri: 04 Mart 2015.

TCMB Faizleri ve BIST Gecelik Faizler

(Yüzde)

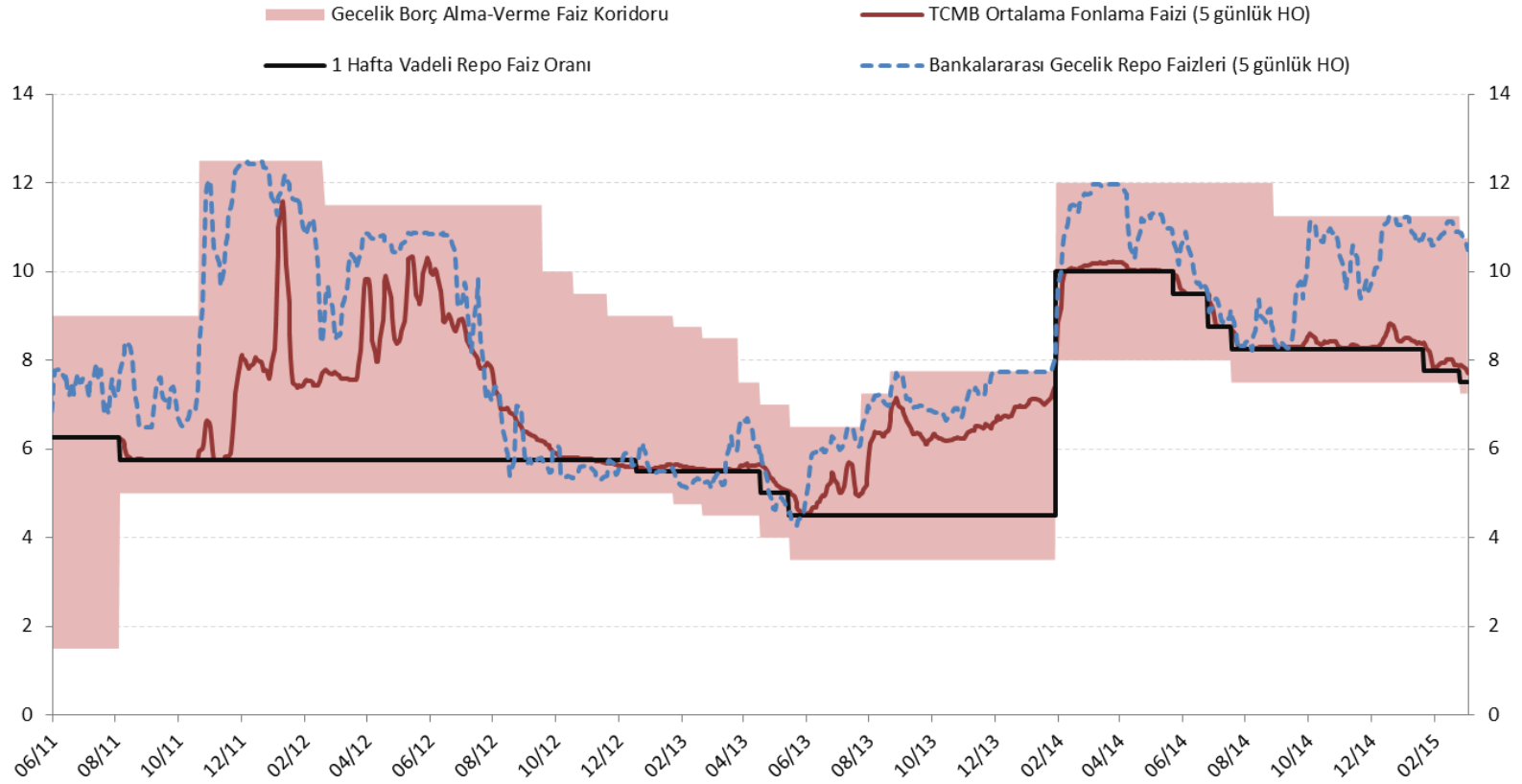

Kaynak: TCMB.

Son Veri: 04 Mart 2015.

TL ve Gelişmekte Olan Ülke Para Birimleri

(ABD doları karşısında 01.11.2011 değerleri
1'e normalize edilmiştir)

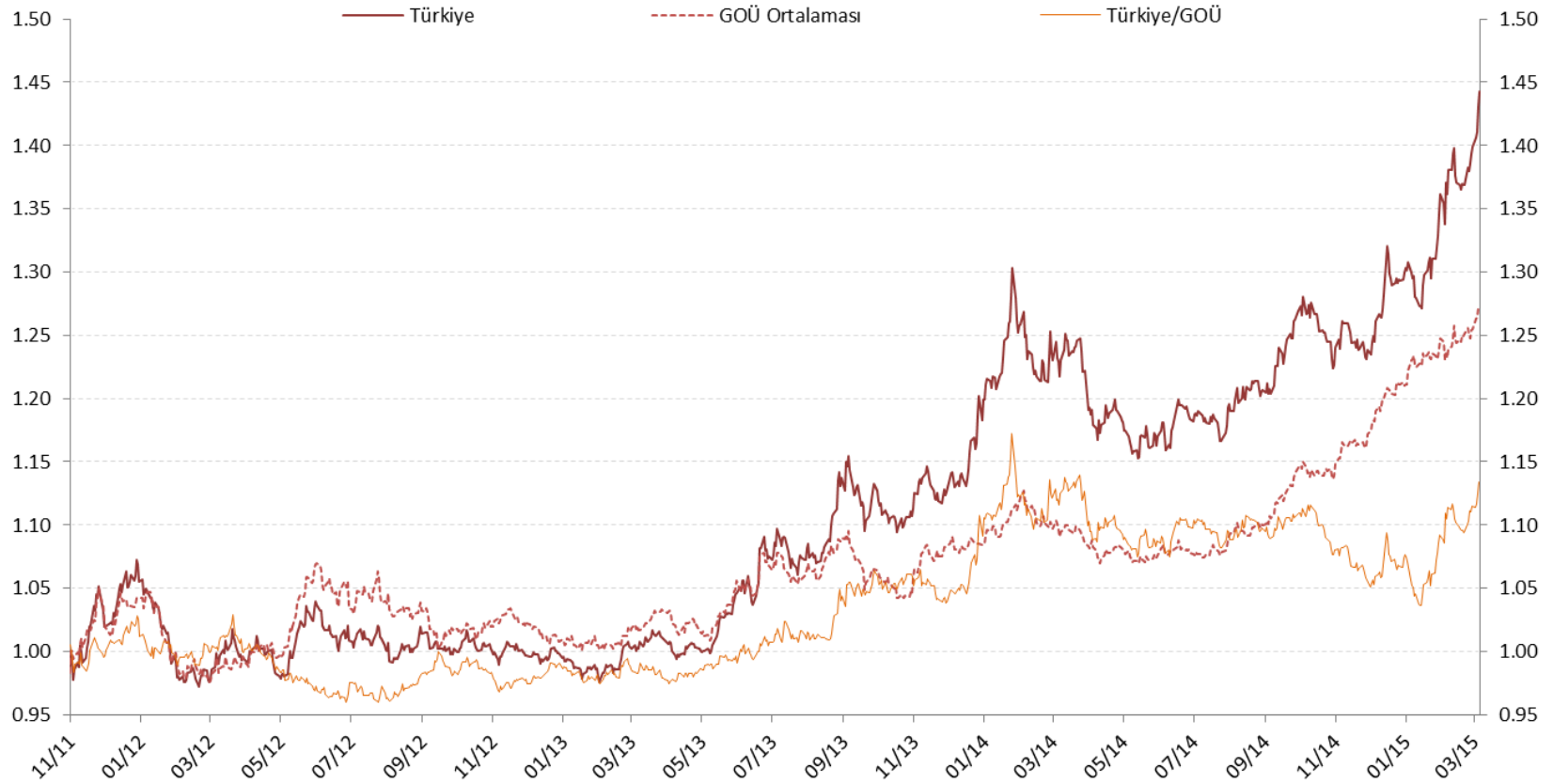

Kaynak: Bloomberg, TCMB.

Gelişmekte olan ülkeler arasında Brezilya, Şili, Kolombiya, Meksika, Polonya, Macaristan, Çek Cumhuriyeti, G. Afrika, Endonezya, Kore, Romanya, Malezya ve Filipinler yer almaktadır.

Son Veri: 04 Mart 2015.

Opsiyonların İma Ettiği Kur Oynaklığı

(1 ay vade)

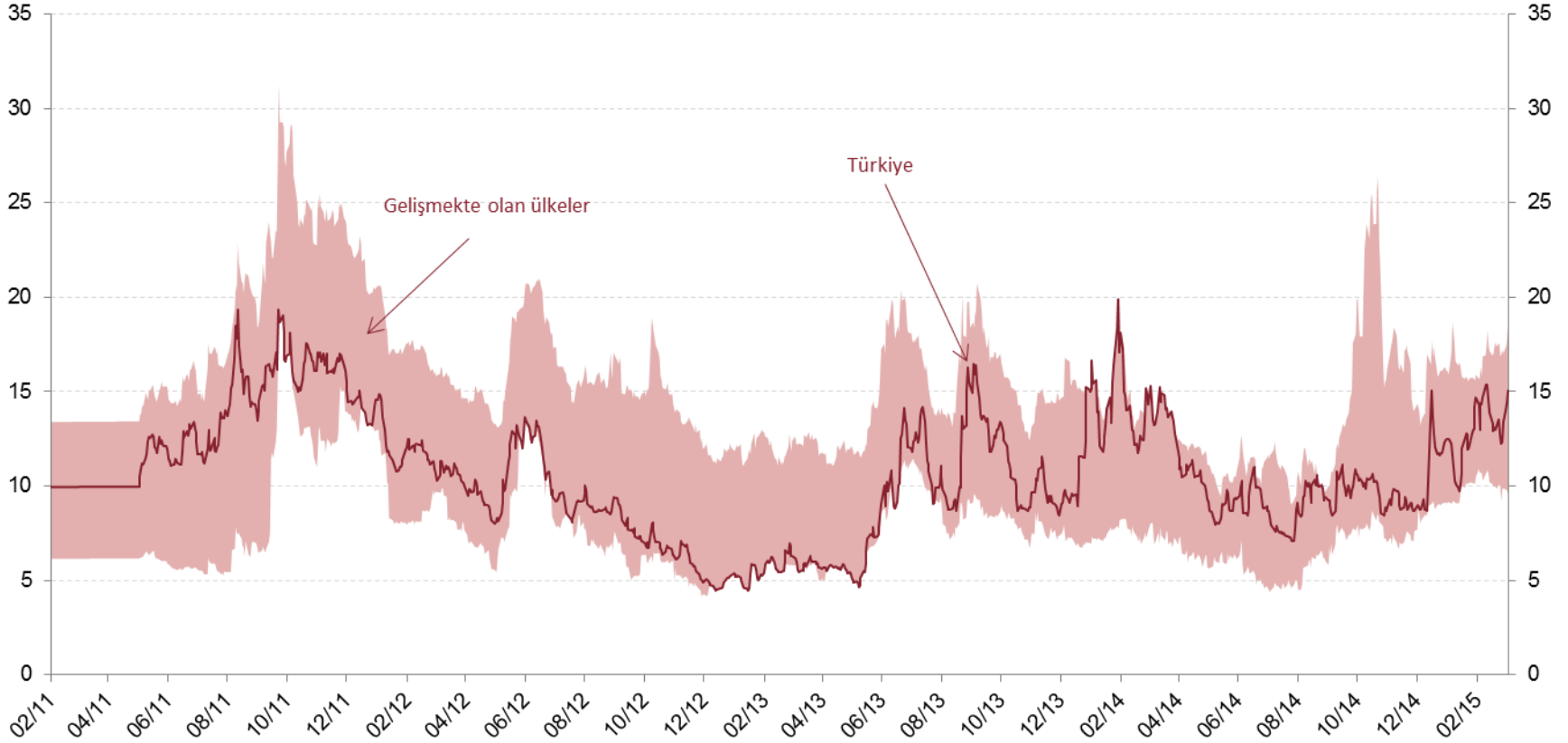

Kaynak: Bloomberg.

Gelişmekte olan ülkeler arasında Brezilya, Şili, Kolombiya, Meksika, Polonya, Çek Cumhuriyeti, G. Afrika, Endonezya, Romanya yer almaktadır.

Son Veri: 04 Mart 2015.

Opsiyonların İma Ettiği Kur Oynaklığı

(12 ay vade)

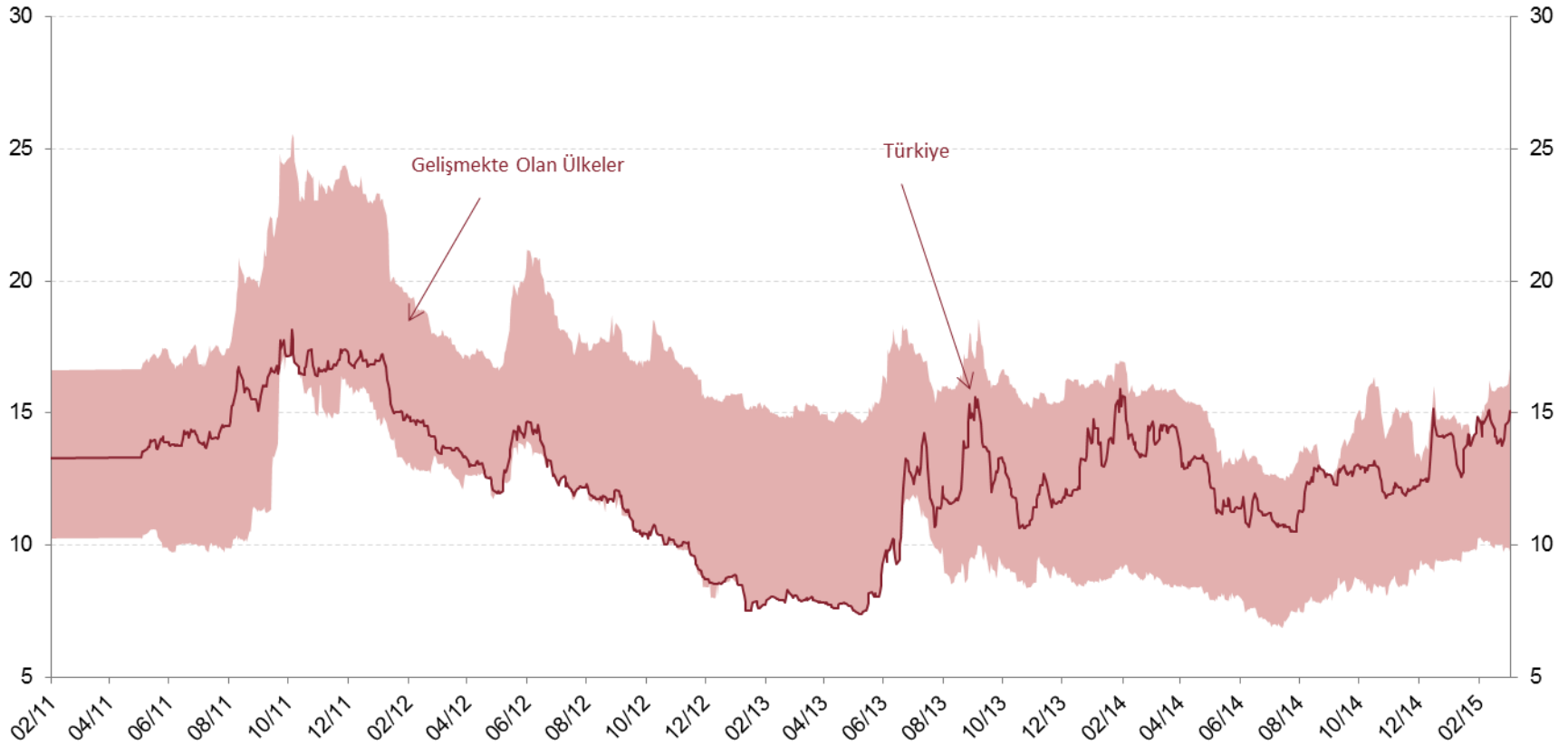

Kaynak: Bloomberg.

Gelişmekte olan ülkeler arasında Brezilya, Şili, Kolombiya, Meksika, Polonya, Çek Cumhuriyeti, G. Afrika, Endonezya, Romanya yer almaktadır.

Son Veri: 04 Mart 2015.

Kur Sepeti ve EMBI



Kaynak: Bloomberg, TCMB.

Son Veri: 04 Mart 2015.

EMBI Endeksleri

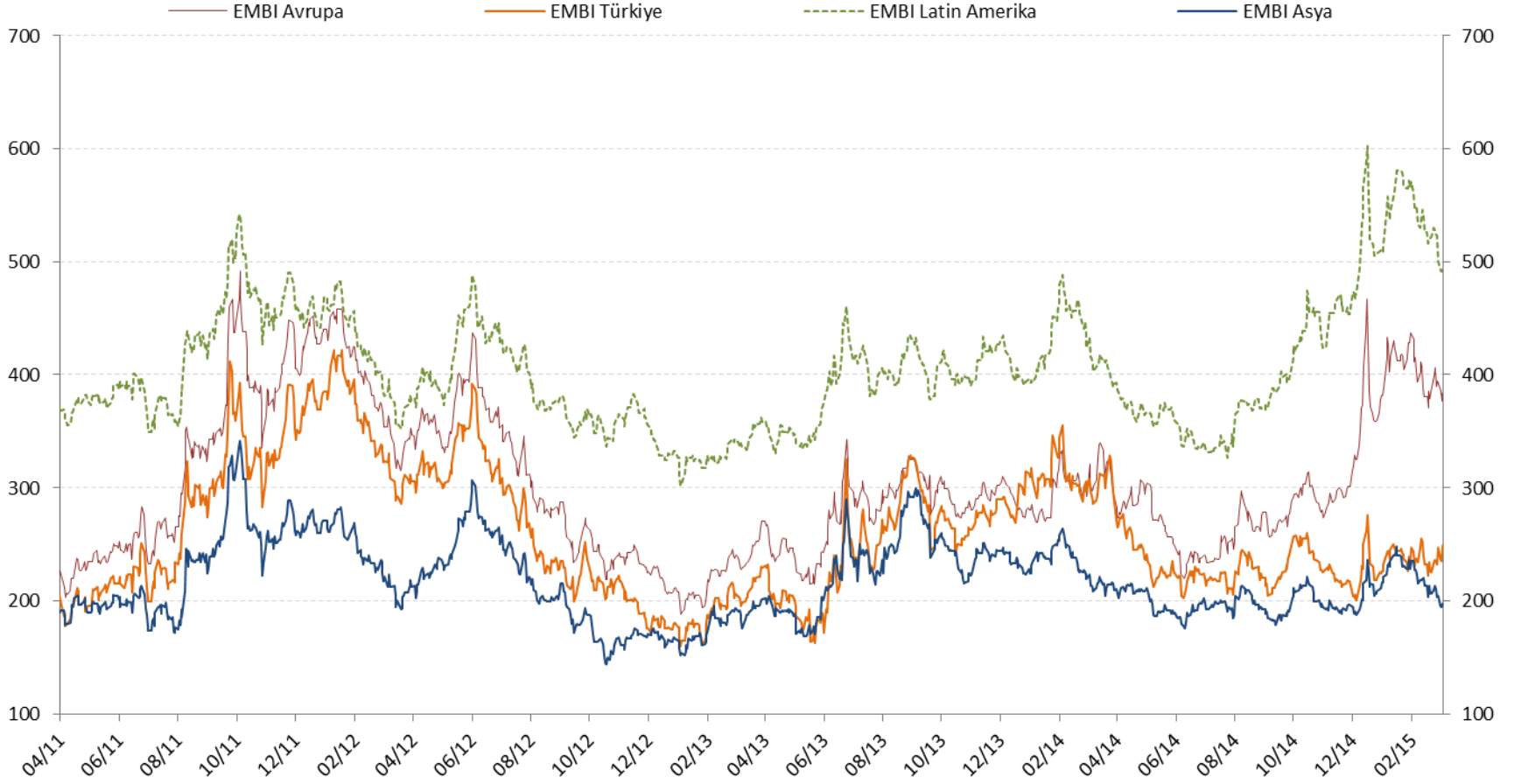

Kaynak: Bloomberg.

Son Veri: 04 Mart 2015.

Görelü EMBI Endeksleri

(03.01.2012=1)



Kaynak: Bloomberg.

Son Veri: 04 Mart 2015.

Farklı Vadelerde DİBS Getirileri

(Yüzde)



Kaynak: Bloomberg.

Son Veri: 04 Mart 2015.

İktisadi Faaliyet Geliřmeleri

GSYİH Yıllık Büyümesi

(Yüzde)

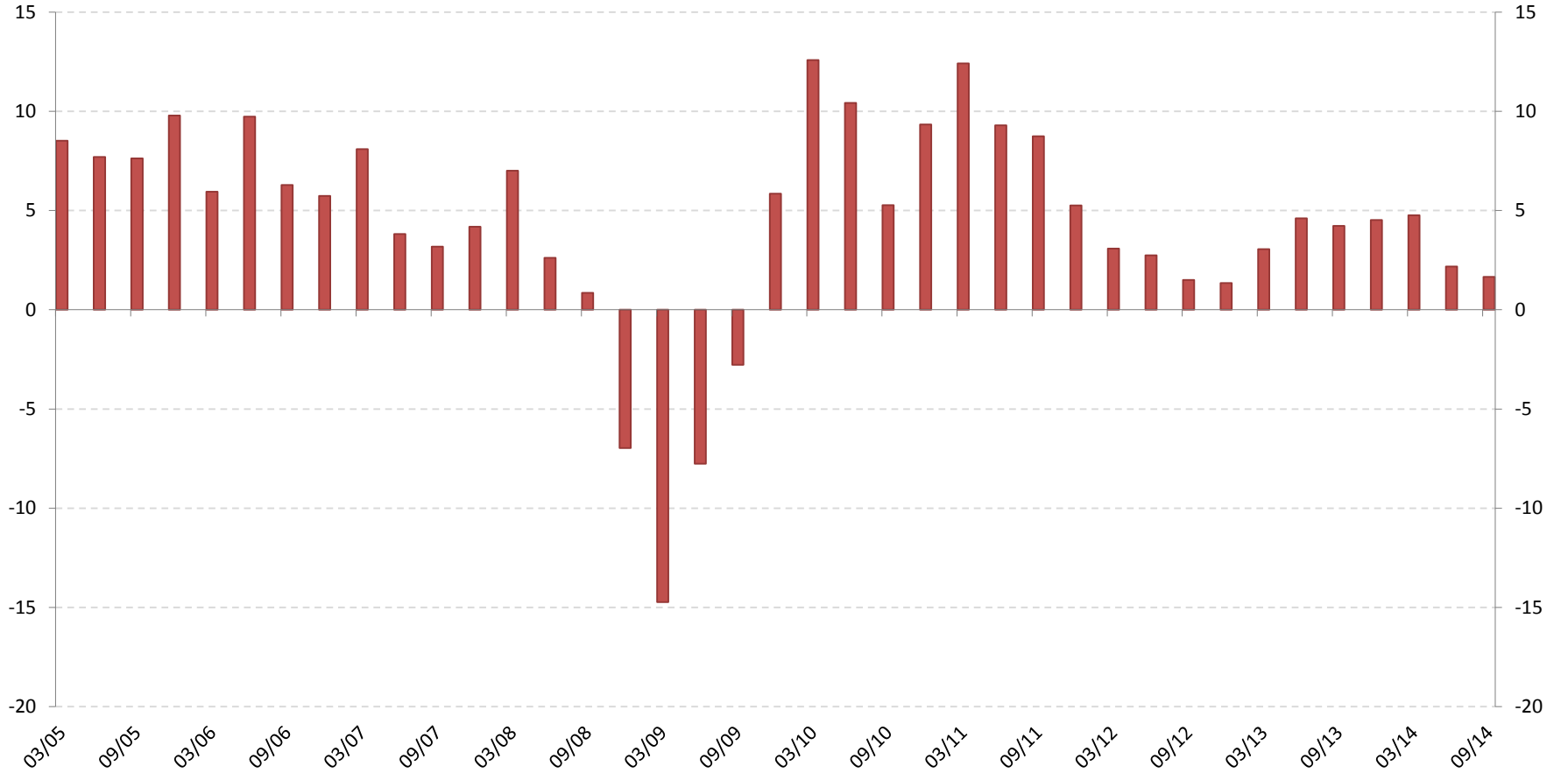

Kaynak: TÜİK.

Son Veri: 2014 Ç3.

Yıllık GSYİH Büyümesine Katkılar

(Yüzde Puan)

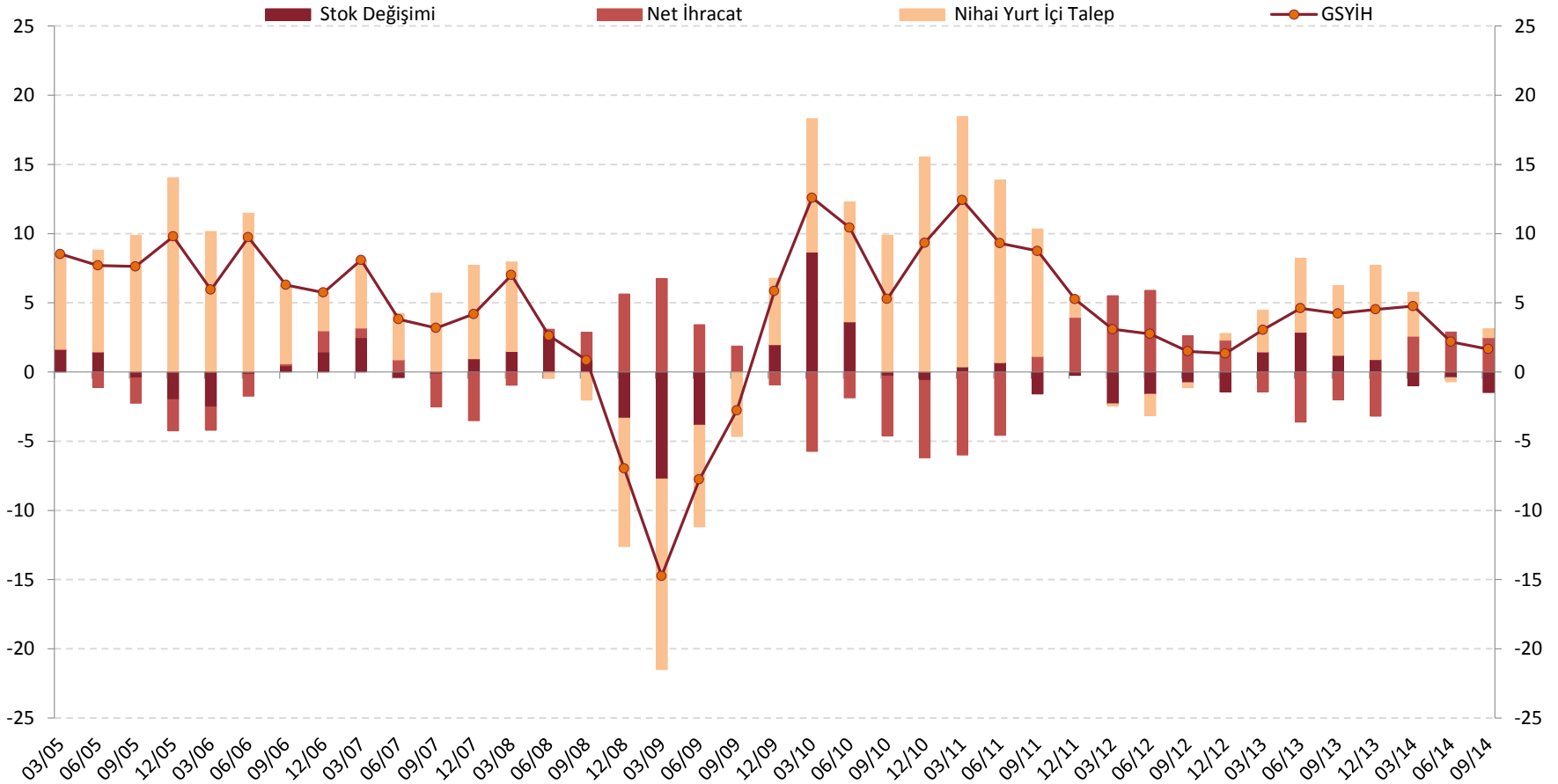

Kaynak: TÜİK.

Son Veri: 2014 Ç3.

GSYİH

(1998 Sabit Fiyatlarıyla Milyar TL,
Mevsimsellikten Arındırılmış)

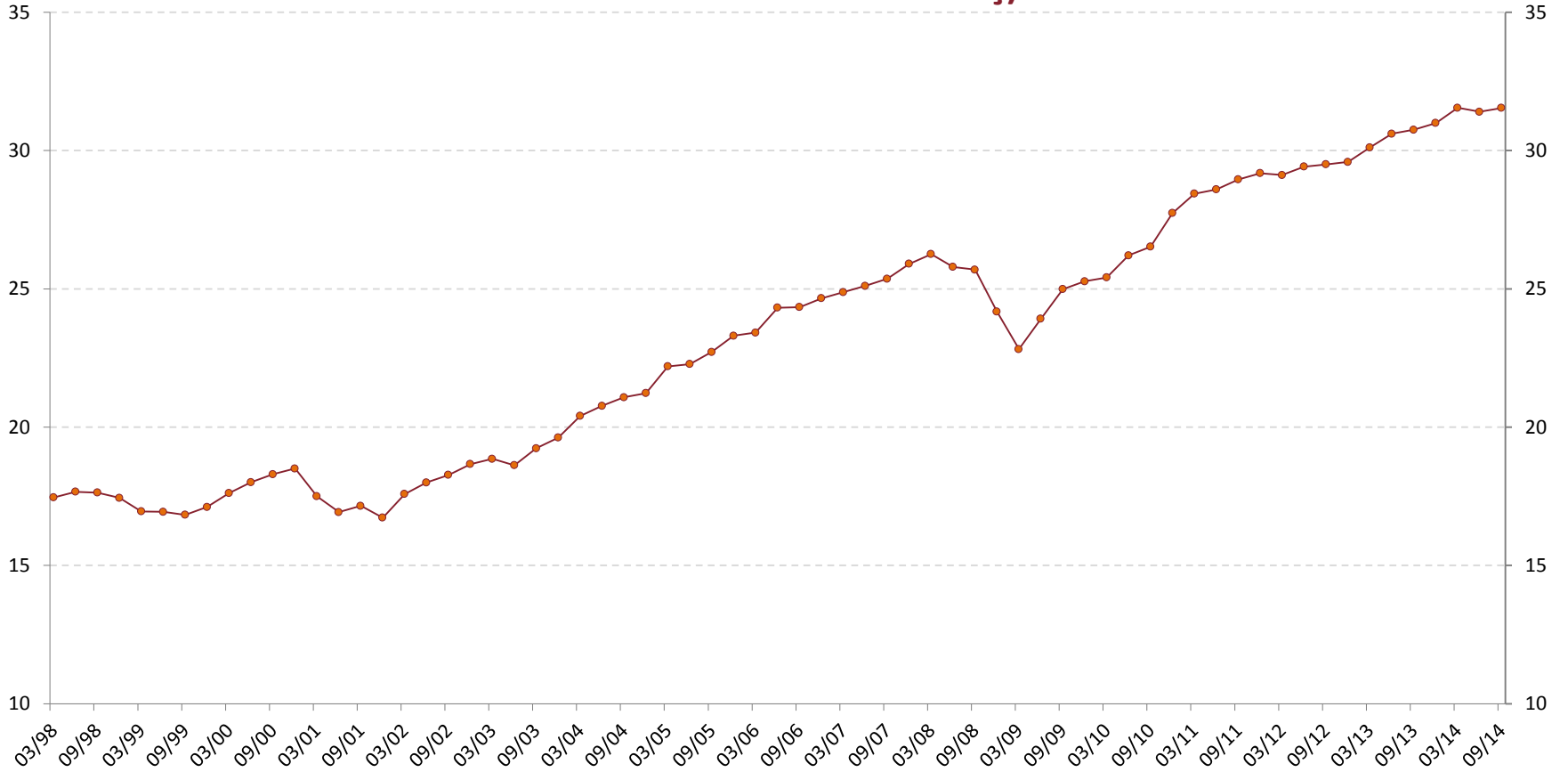

Kaynak: TÜİK.

Son Veri: 2014 Ç3.

Nihai Yurt İçi Talep ve İthalat

(Mevsimsellikten Arındırılmış, Endeks 2008Ç1=100)

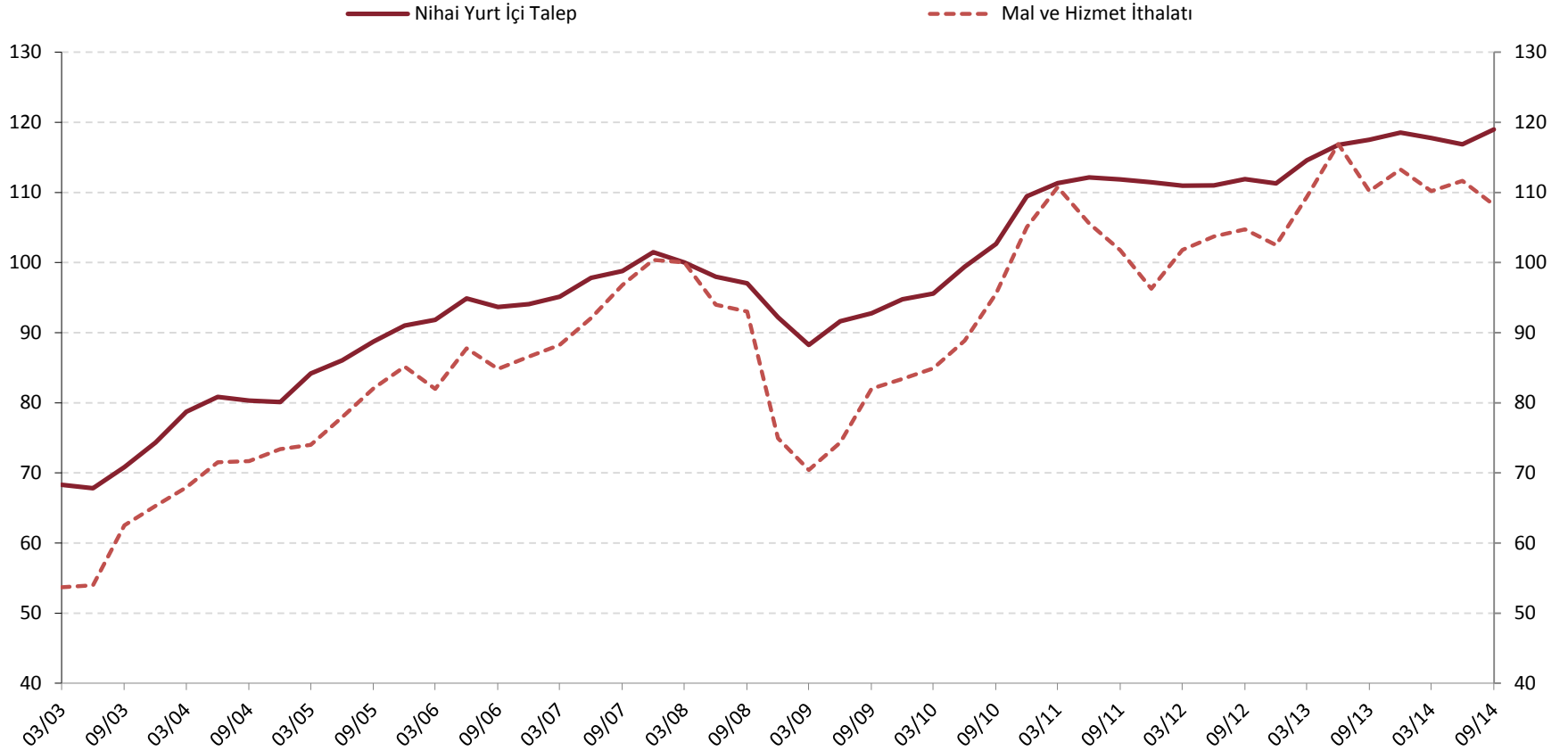

Kaynak: TÜİK, TCMB.

Son Veri: 2014 Ç3.

İthalat ve İhracat

(1998 Sabit Fiyatlarıyla Milyar TL,
Mevsimsellikten Arındırılmış)

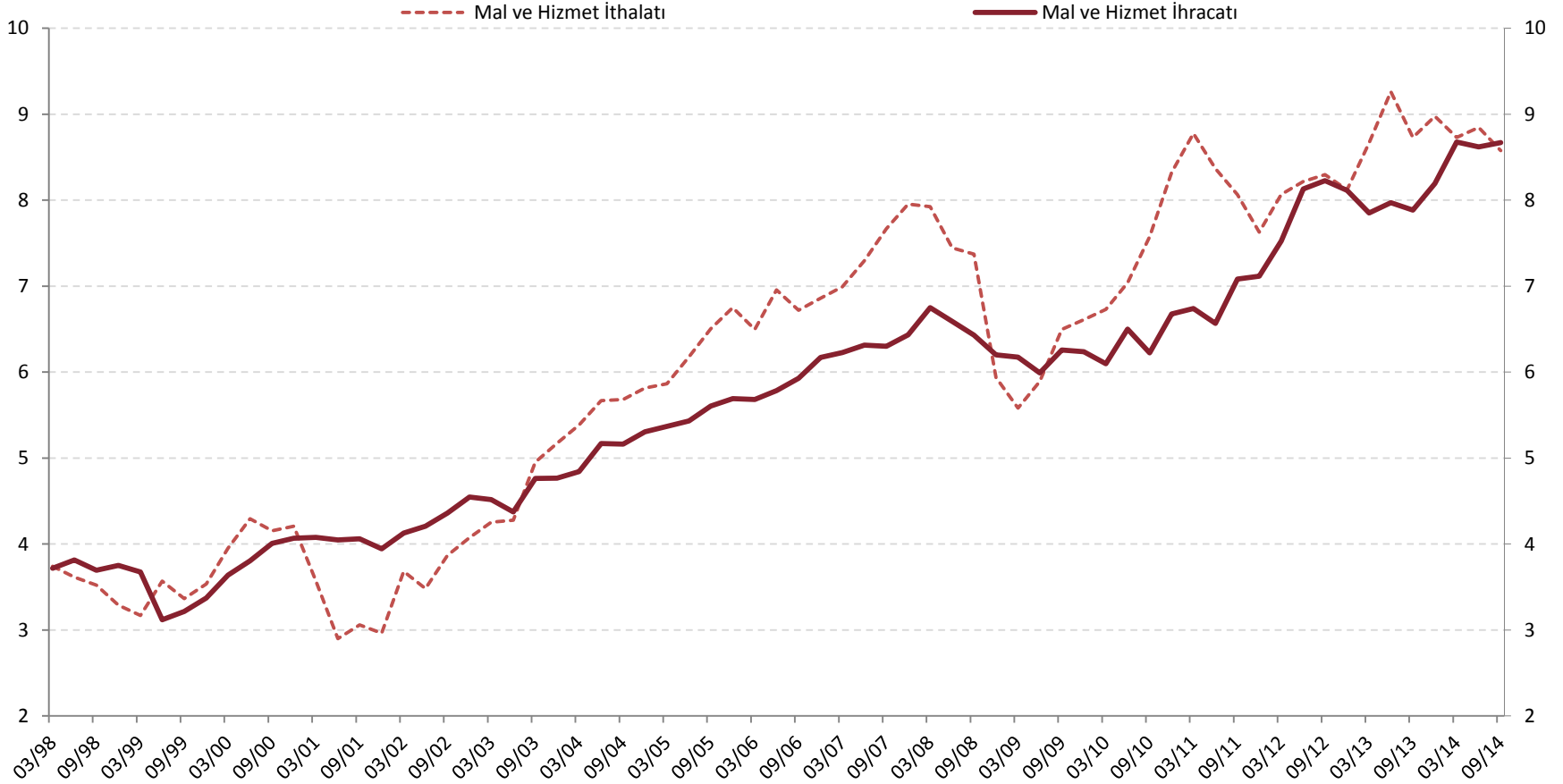

Kaynak: TÜİK, TCMB.

Son Veri: 2014 Ç3.

GSYİH Çeyreklik Büyümesi

(Mevsimsellikten Arındırılmış, Yüzde)

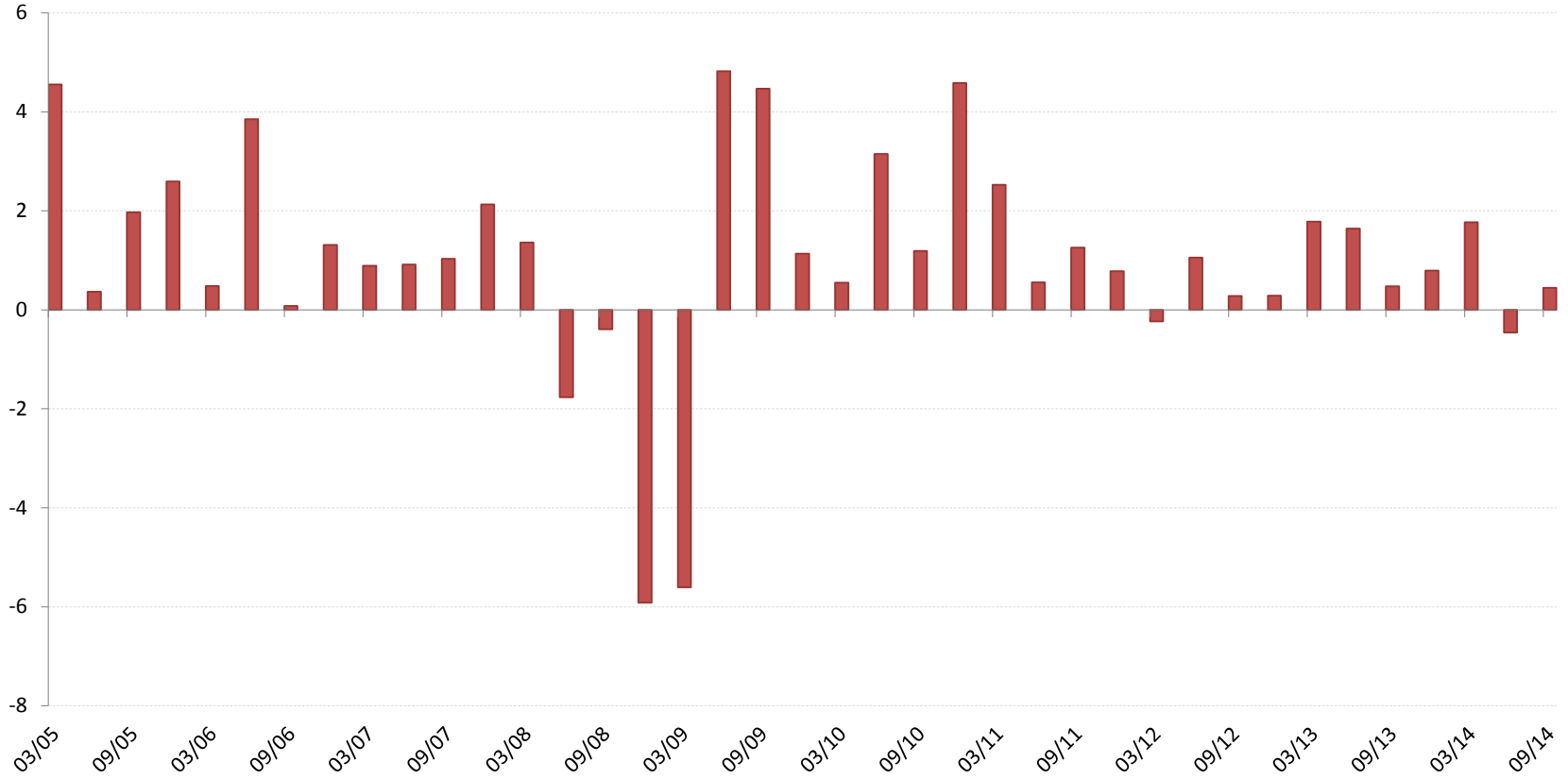

Kaynak: TÜİK.

Son Veri: 2014 Ç3.

Sanayi Üretim Endeksi

(Mevsimsellikten Arındırılmış, Çeyreklik Ortalama, 2010=100)

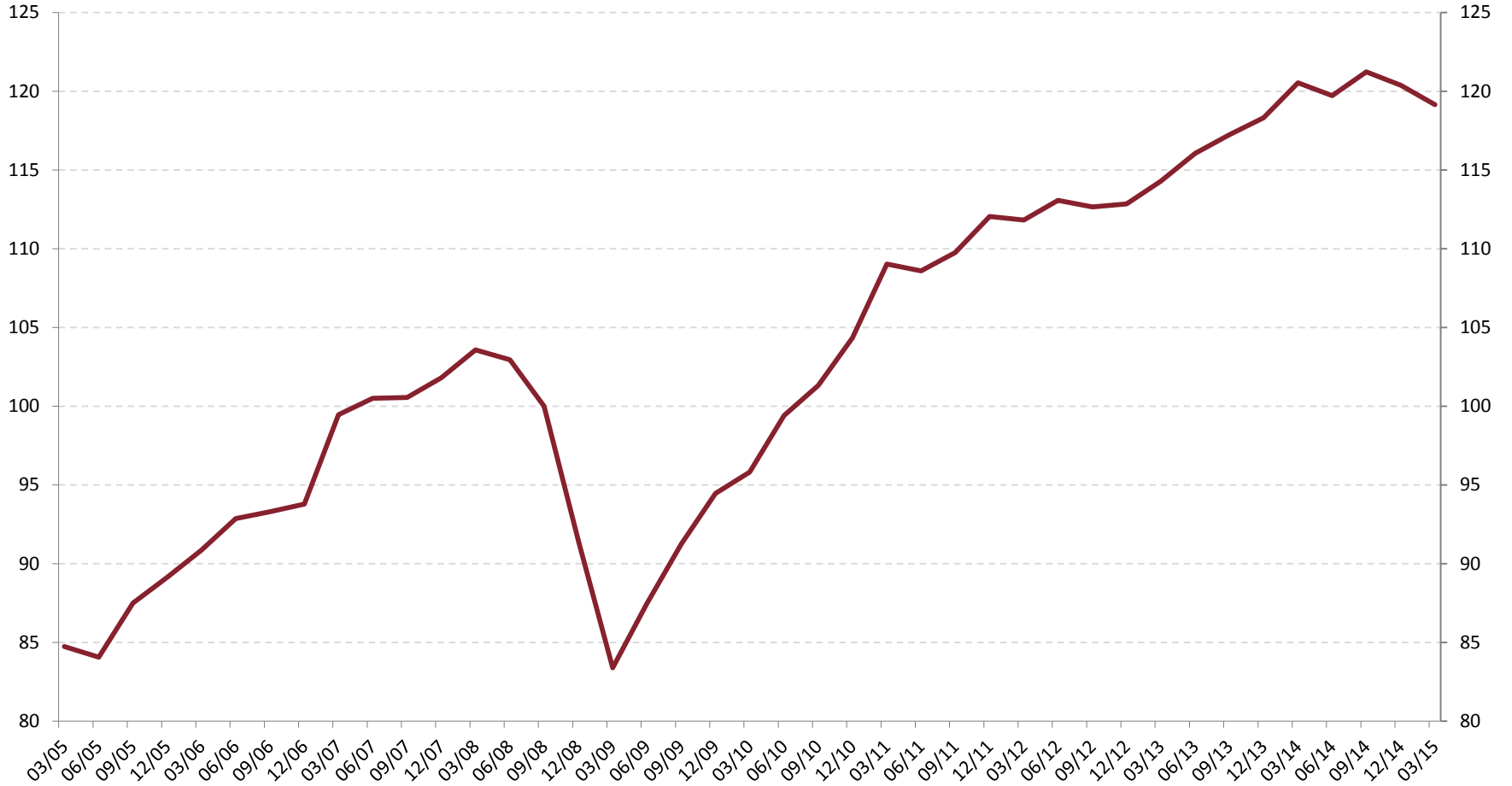

Kaynak: TÜİK.

Son Veri: Ocak 2015.

İthalat Miktar Endeksi

(Mevsimsellikten Arındırılmış, Çeyreklik Ortalama, 2010=100)



Kaynak: TÜİK, TCMB.

Son Veri: Aralık 2014.

Sermaye Malları Üretimi ve İthalatı

(Mevsimsellikten Arındırılmış, Çeyreklik Ortalama, 2010=100)

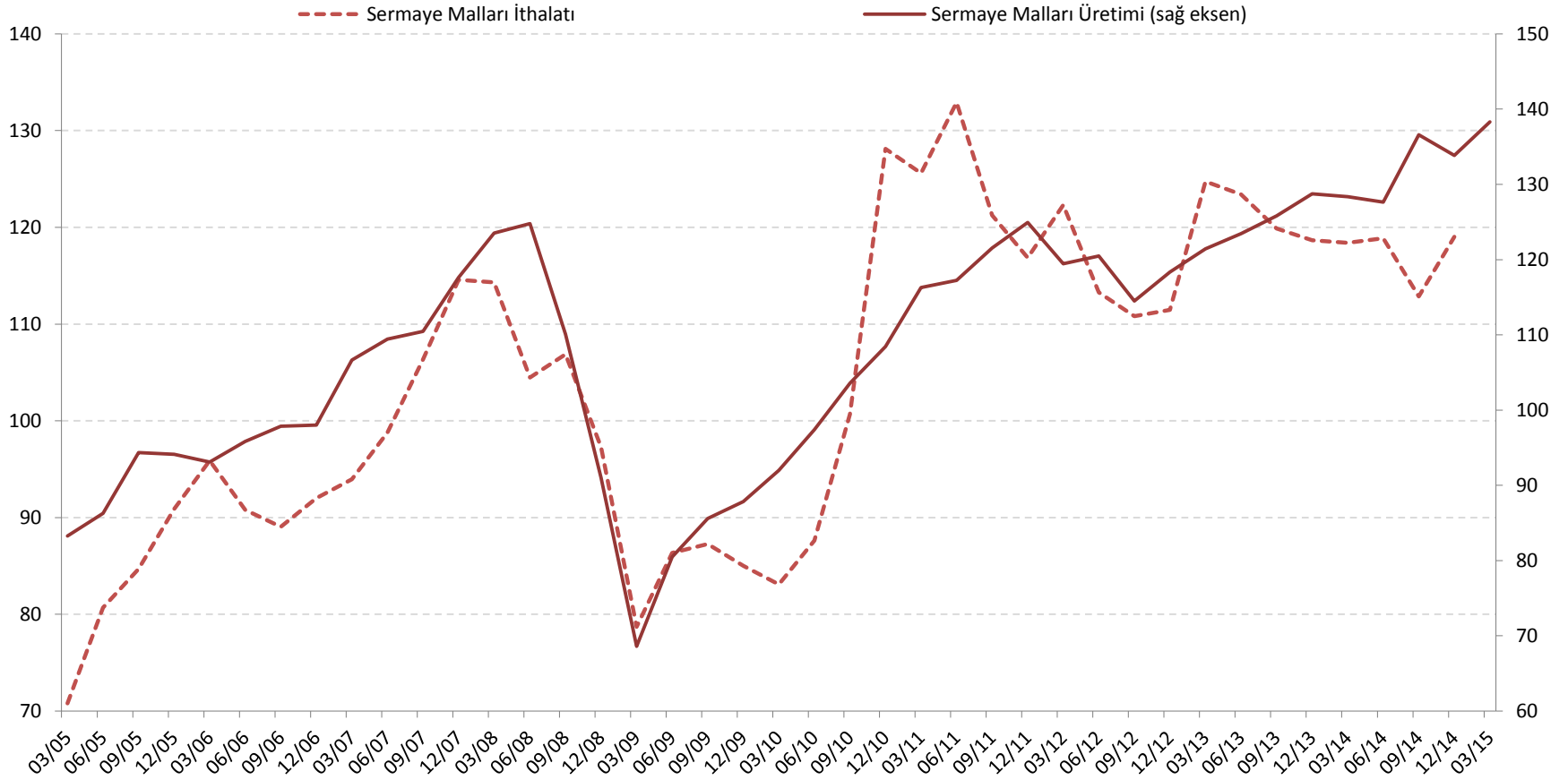

Kaynak: TÜİK, TCMB.

Son Veri: Üretim için Ocak 2015.
İthalat için Aralık 2014.

Ara Malları Üretimi ve İthalatı

(Mevsimsellikten Arındırılmış, Çeyreklik Ortalama, 2010=100)

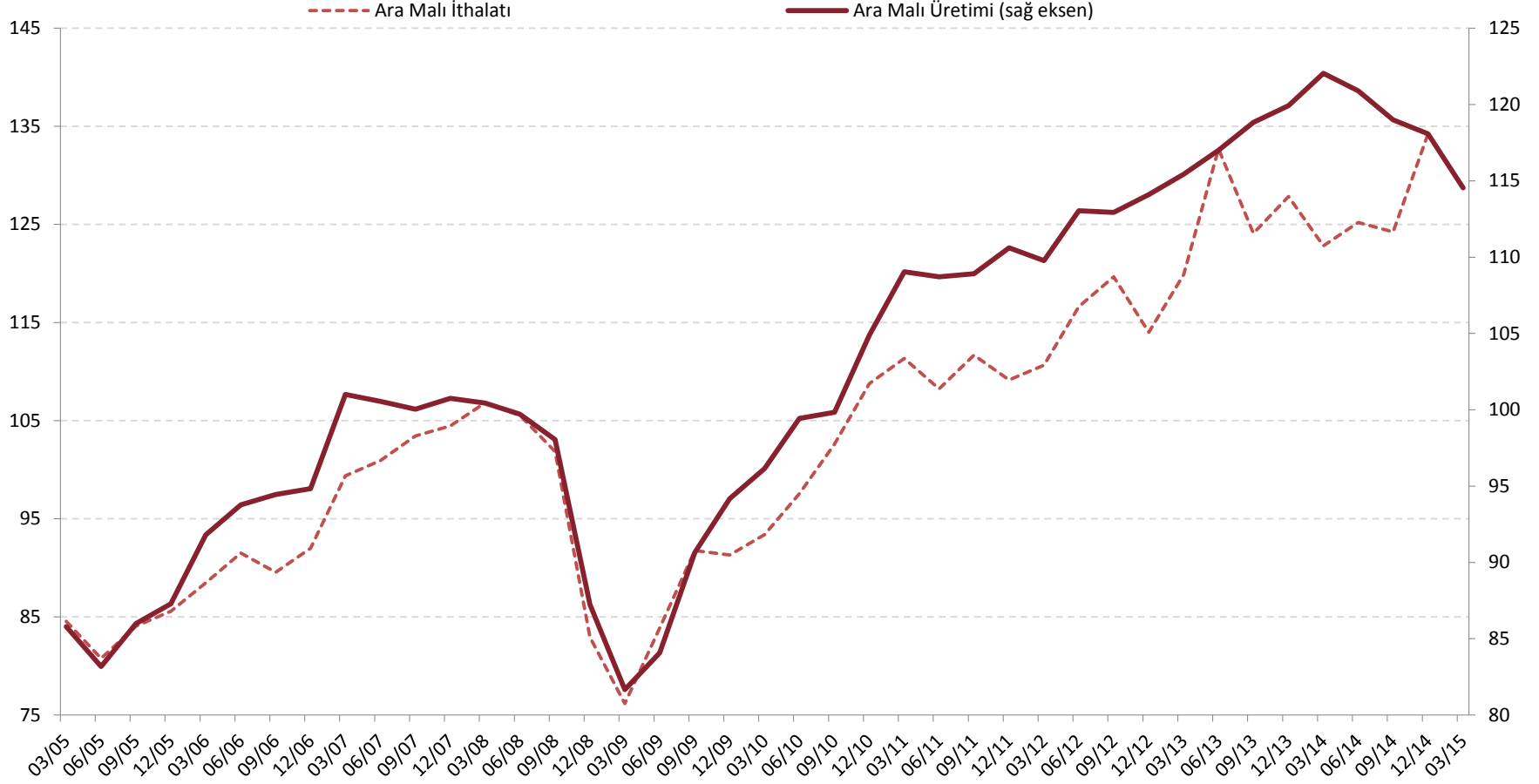

Kaynak: TÜİK, TCMB.

Son Veri: Üretim için Ocak 2015.

İthalat için Aralık 2014.

Tüketim Malları Üretimi ve İthalatı

(Mevsimsellikten Arındırılmış, Çeyreklik Ortalama, 2010=100)

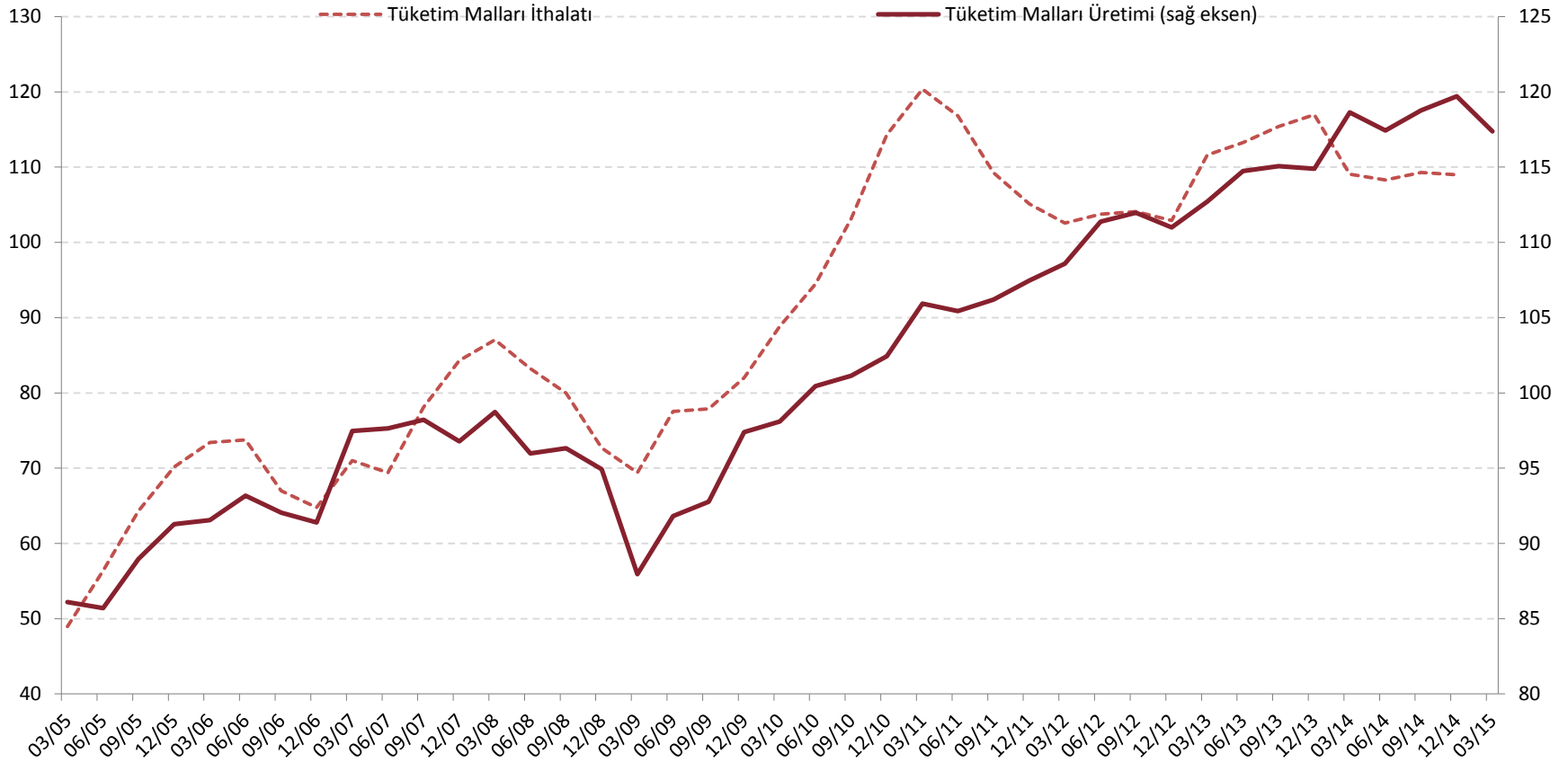

Kaynak: TÜİK, TCMB.

Son Veri : Üretim için Ocak 2015.

İthalat için Aralık 2014.

Kapasite Kullanım Oranı

(Mevsimsellikten Arındırılmış, Yüzde)

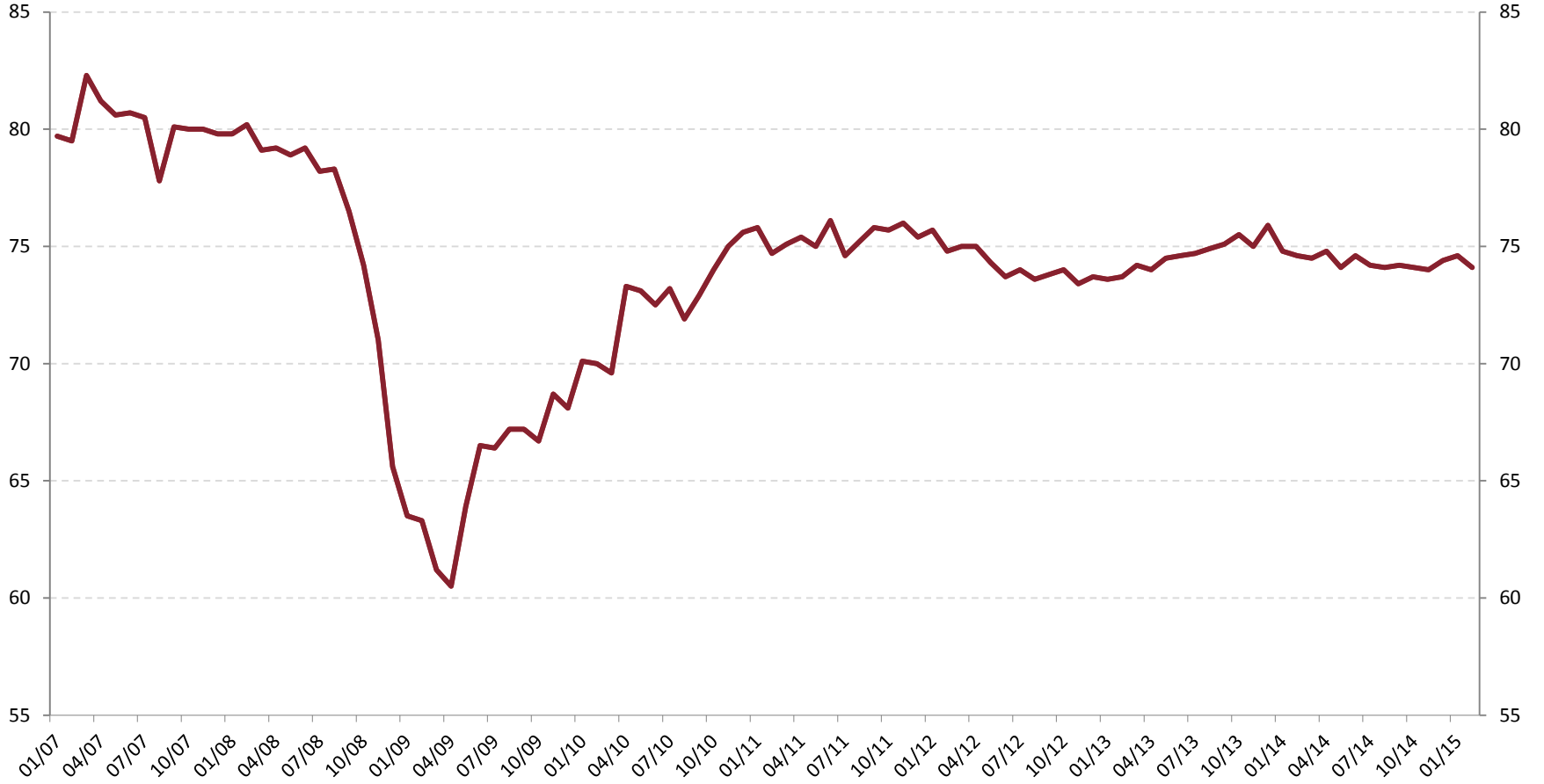

Kaynak: TCMB.

Son Veri: Şubat 2015.

Gelecek Üç Ay İhracat ve İç Piyasa Sipariş Beklentisi

(Artacak-azalacak, Mevsimsellikten arındırılmış)

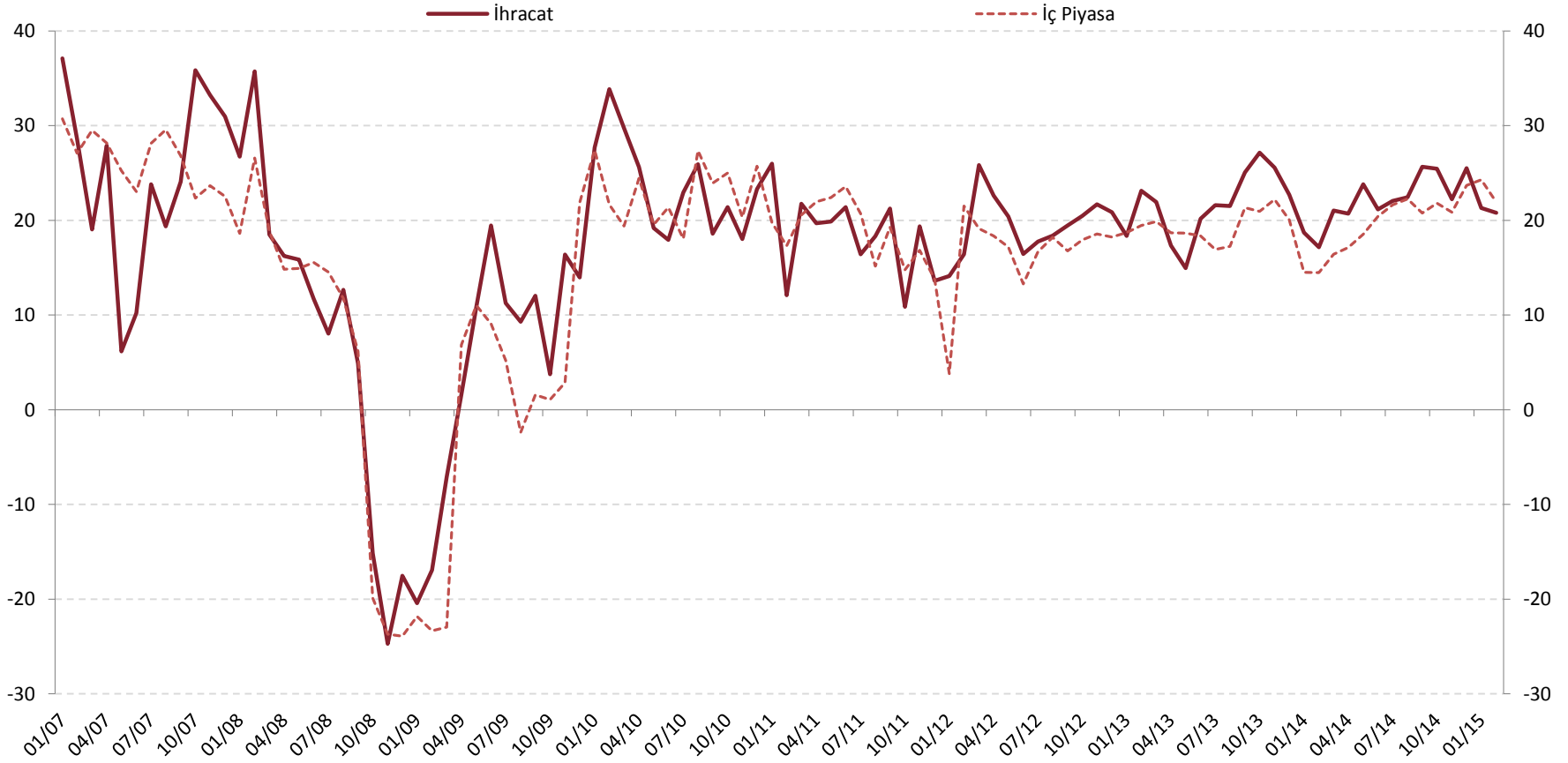

Kaynak: TCMB.

Son Veri: Şubat 2015.

PMI

(Mevsimsellikten Arındırılmış)

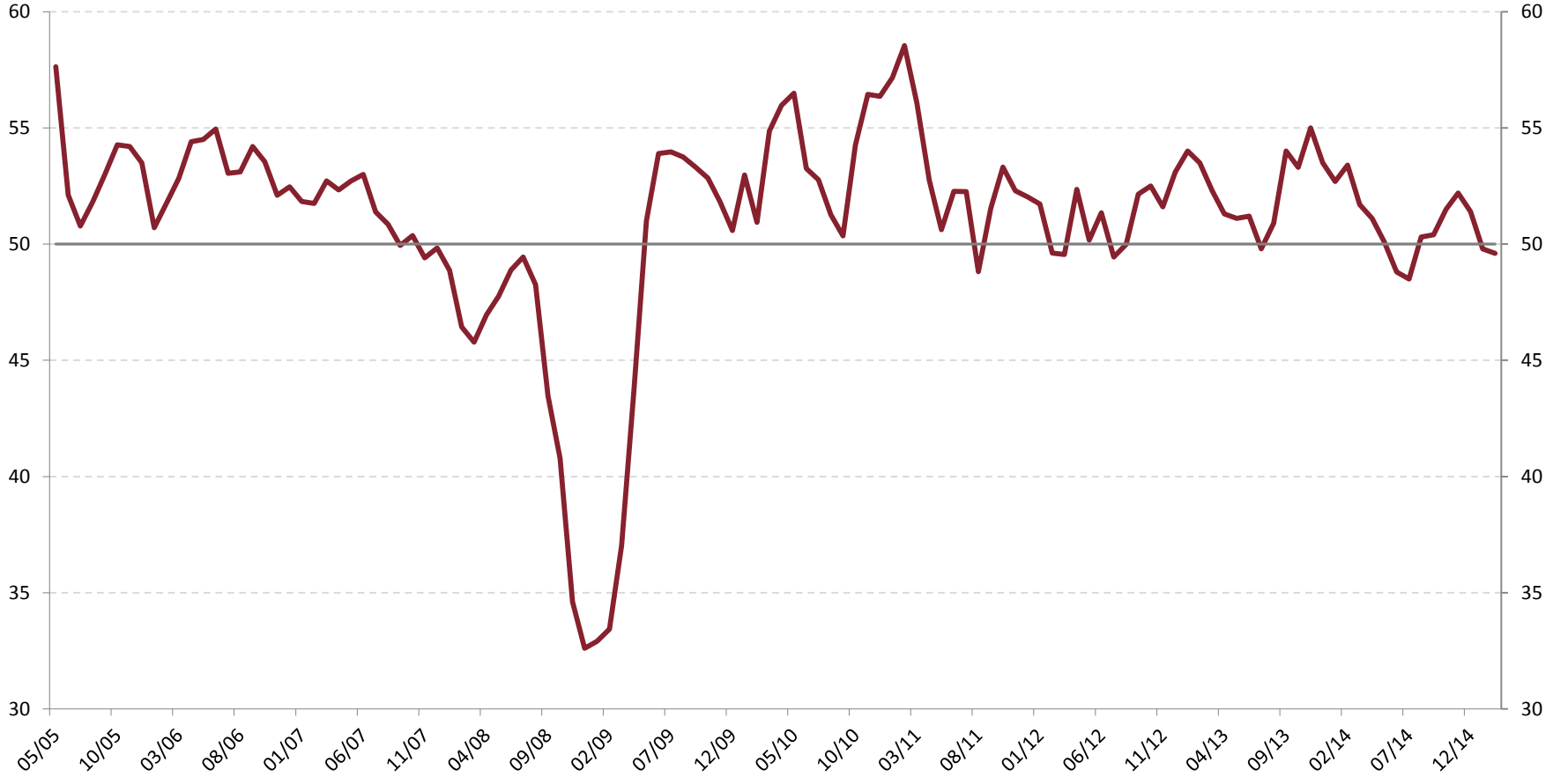

Kaynak: Markit.

Son Veri: Şubat 2015.

Reel Kesim Güven Endeksi

(Mevsimsellikten Arındırılmış)

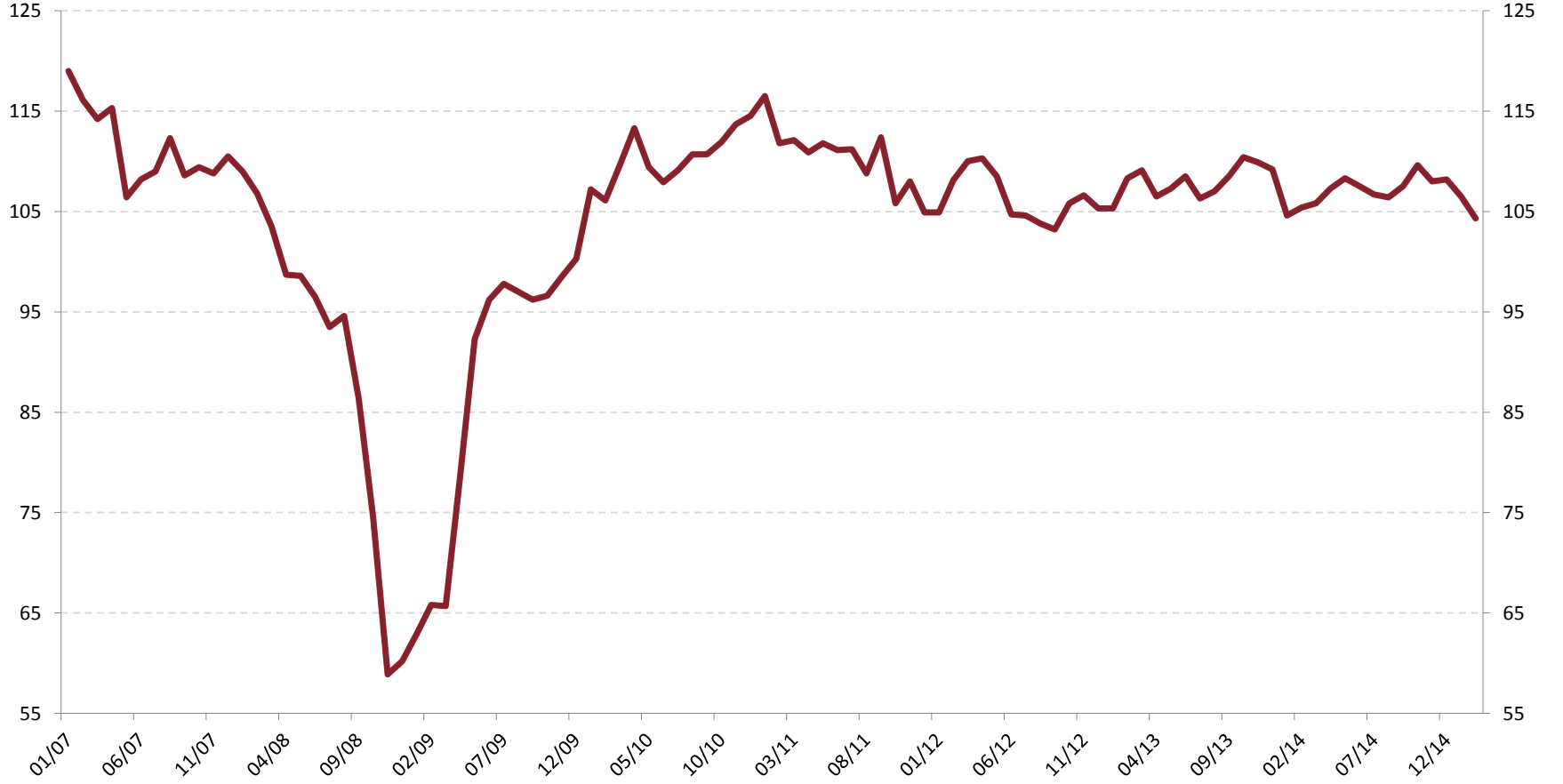

Kaynak: TCMB.

Son Veri: Şubat 2015.

Tüketici Güven Endeksleri

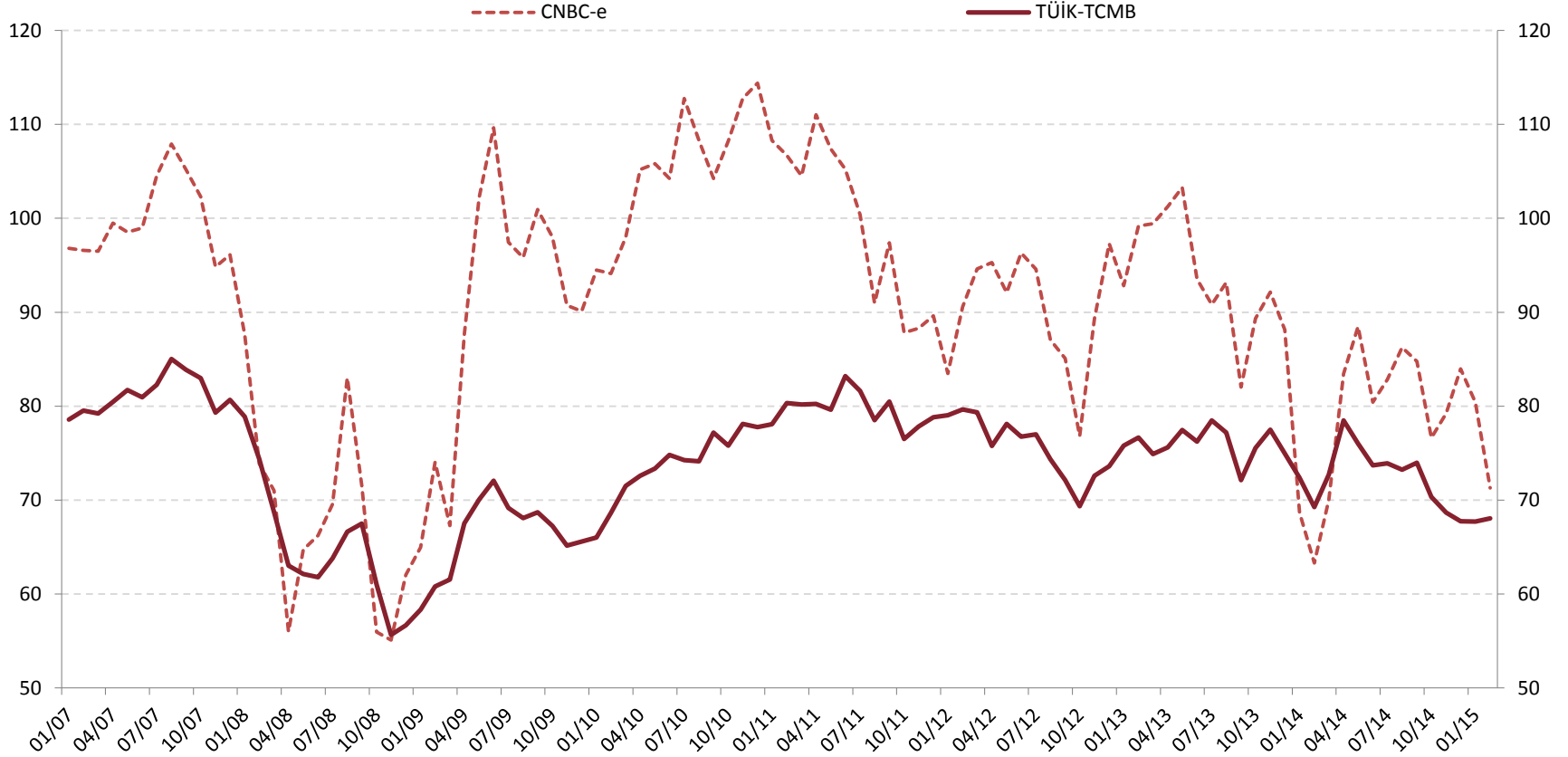

Kaynak: CNBC-e, TÜİK, TCMB.

Son Veri: TÜİK-TCMB için Şubat 2015.
CNBC-e için Şubat 2015.

Yatırım Harcaması Eğilimi*

(Artacak-Azalacak, Mevsimsellikten Arındırılmış)

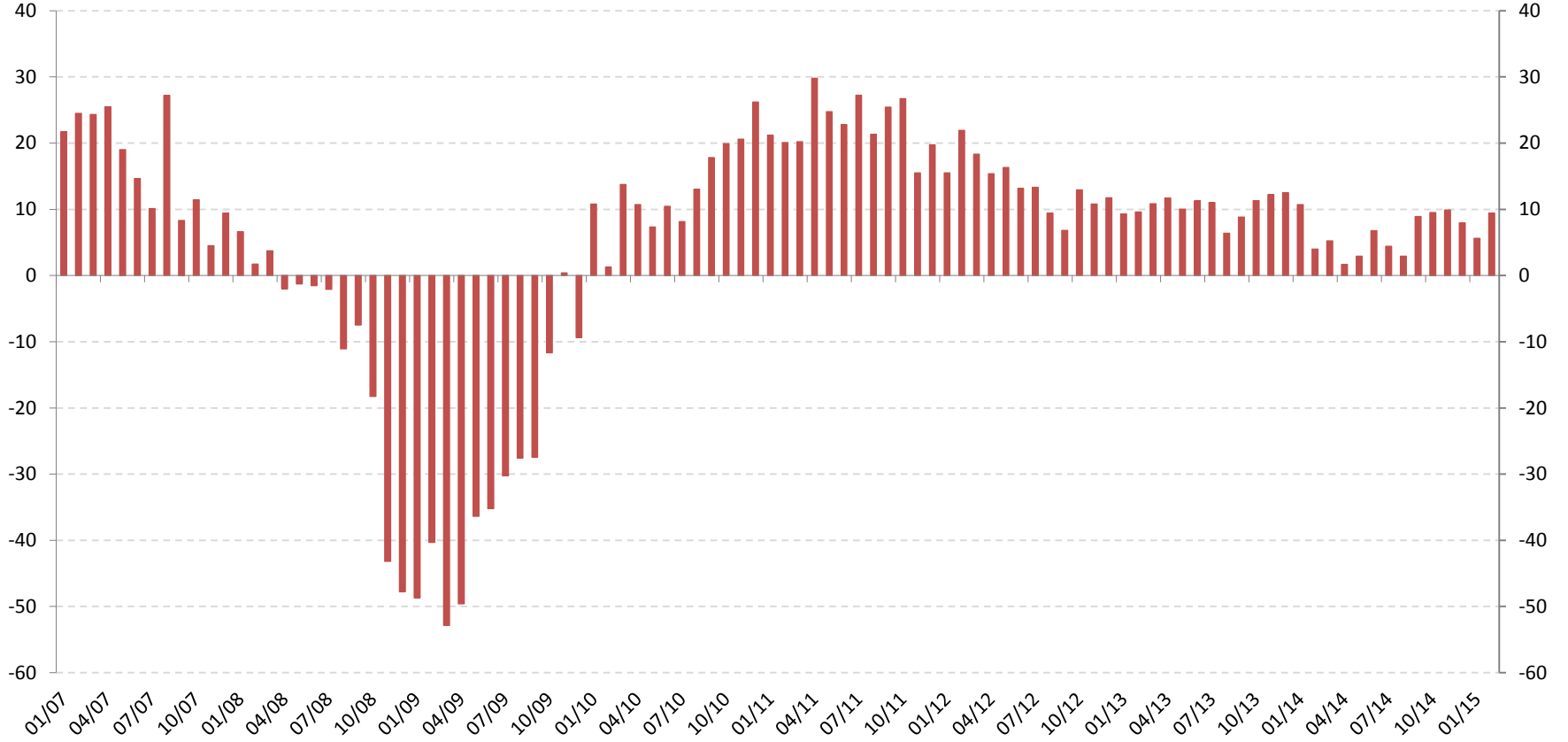

Kaynak: TCMB.

* İYA soru 23:Geçmiş on iki aya kıyasla, gelecek on iki ayda, sabit sermaye yatırım harcama beklentiniz.
Son Veri: Şubat 2015.



**TÜRKİYE CUMHURİYET
MERKEZ BANKASI**

Ekonomik Gelişmeler

Erdem Başçı
Başkan

11 Mart 2015

Türkiye Cumhuriyeti Cumhurbaşkanlığı, Ankara